

USO DEL SUOLO NELLE AREE AGRICOLE - FORESTALI

- Seminativo semplice
- Vigneti
- Vegetazione arbustiva e dei cespuglieti
- Seminativo arborato
- Prati e pascoli
- Prati permanenti di pianura
- Boschi di latifoglie

USO DEL SUOLO NELLE AREE URBANIZZATE

- Aree sportive e ricreative
- Aree verdi urbane
- Tessuto urbano
- Zone produttive e insediamenti di grandi impianti di servizi pubblici e privati

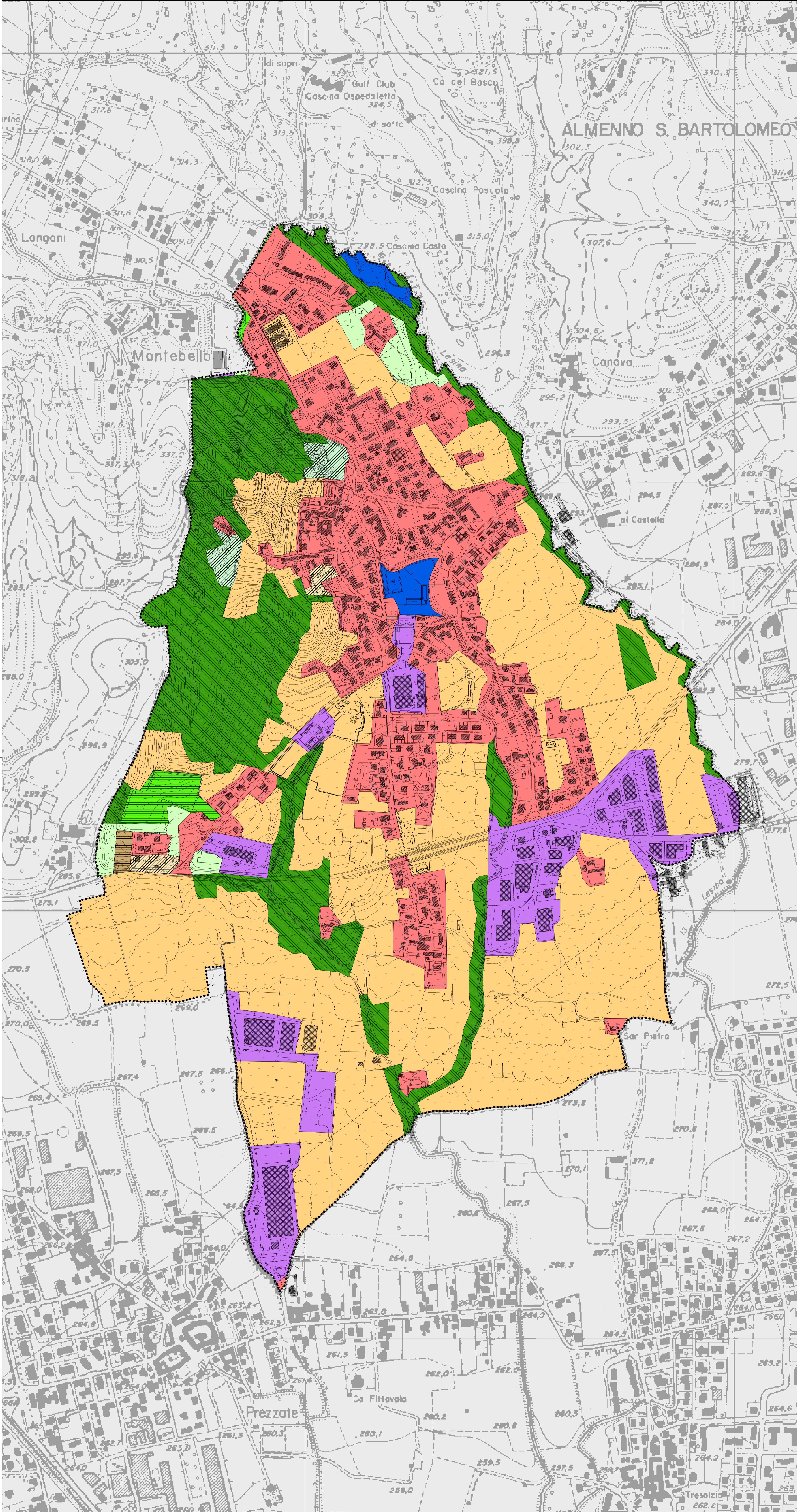

COMUNE DI BARZANA

Piano di Governo del Territorio

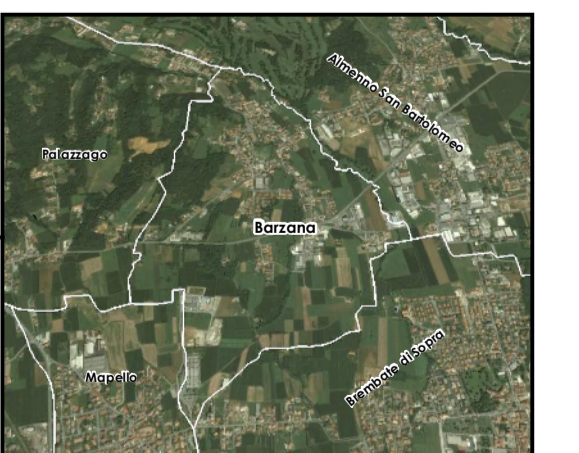

coordinamento e progetto
dott. ing. PIERGIUGLIO PIAZZINI ALBANI
dott. arch. MIRKO RONCELLI
collaboratori
ing. ALESSANDRA FROSIO
METRICA s.n.c.
GEOLOGIA TECNICA dott. Corrado Reguzzi
STUDIO DRYOS
GLOBO S.r.l.

DOCUMENTO DI PIANO

A4 USO DEL SUOLO