

VINCOLI AMMINISTRATIVI VIGENTI

- CONFINE COMUNALE
- FASCIA DI RISPETTO ELETTRODOTTO
- LIMITE DI RISPETTO CIMITERIALE
- FASCE DI RISPETTO DEL RETICOLO IDRICO MINORE
- AREE DI SALVAGUARDIA DELLE CAPTAZIONI AD USO IDROPOTABILE
- VINCOLO D.Lgs 22 gennaio 2004, n.42 (EX LEGE 1497/1939)
- Area di rispetto
- Bellezze d'insieme
- VINCOLI D.Lgs. 490/99
- art. 146 Boschi e foreste (lett. g)
- VINCOLI INTRODOTTI DAL P.T.C.P.
- Centri storici (art.91)
- PIANO CAVE PROVINCIALE (L.R. 14/98)
- Ambito Estrattivo Piano Cave ATEa8 - ex polo BC3a
- Giacimento sfruttabile Ga3

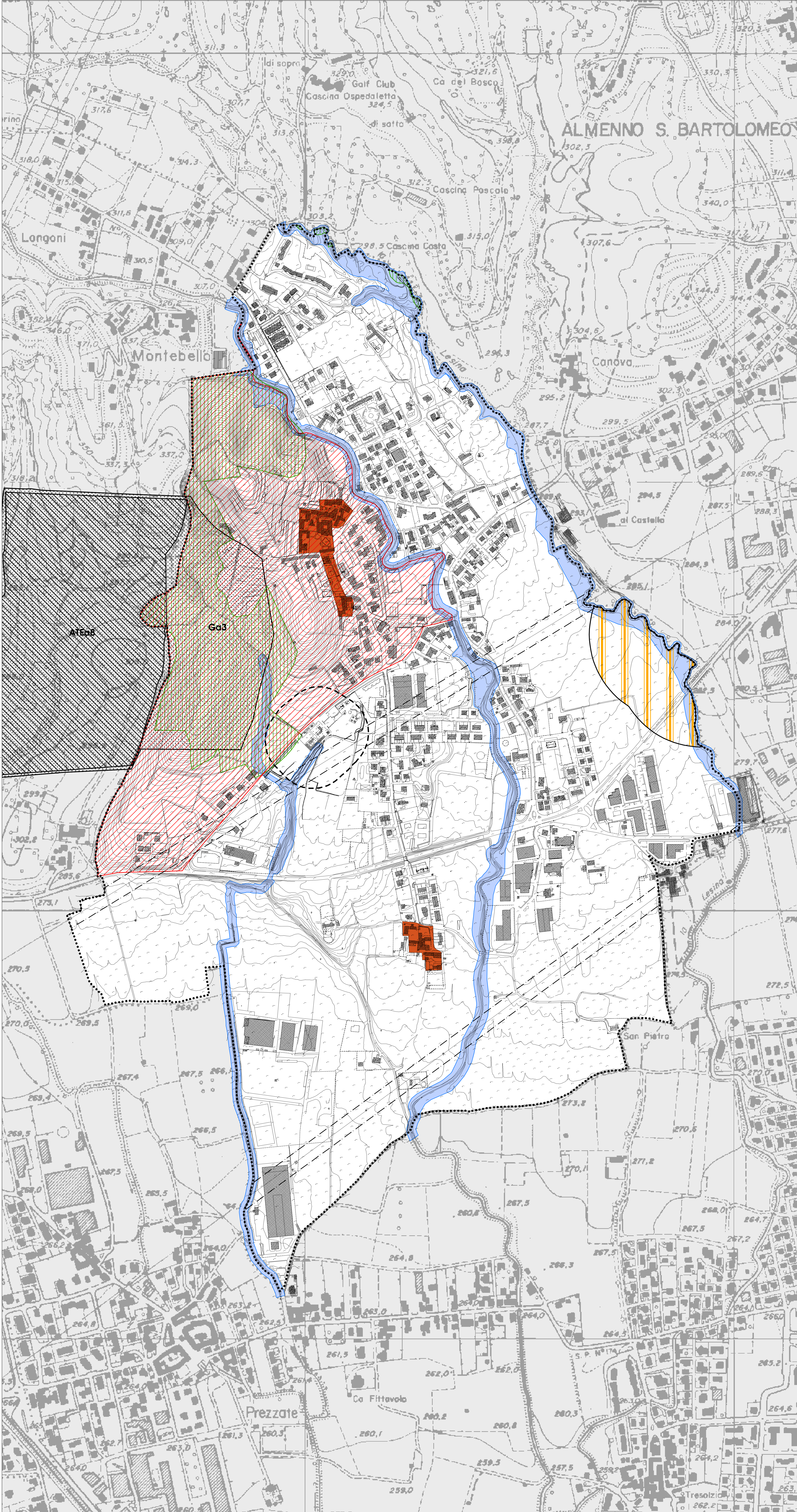

COMUNE DI BARZANA

Piano di Governo del Territorio



coordinamento e progetto  
dott. ing. PIERGUIDO PIAZZINI ALBANI  
dott. arch. MIRKO RONCELLI

collaboratori  
ing. ALESSANDRA FROSIO  
METRICA s.n.c.  
GEOLOGIA TECNICA dott. Corrado Reguzzi  
STUDIO DRYOS  
GLOBO S.r.l.

MODIFICATA CON DELIBERA DI C.C. N. 14 DEL 30/03/2009

DOCUMENTO DI PIANO

A8 VINCOLI AMMINISTRATIVI VIGENTI