PGT 2009

PIANO DI GOVERNO DEL TERRITORIO

VALUTAZIONE DI COMPATIBILITA' CON IL P.T.C.P.

RAFFRONTO PREVISIONI PGT E TAV. E3 INFRASTRUTTURE PER LA MOBILITA'

legenda:

sistema urbano

- confine amministrativo
- nuclei di antica formazione
- servizi centrali
- strutture portanti esistenti
- strutture secondarie

ambiti di trasformazione

- viabilità di progetto principale
- aree di nuova espansione residenziale
- aree di espansione già previste nel P.R.G.
- aree di riconversione a destinazione residenziale
- aree di nuova espansione a destinazione produttiva

INFRASTRUTTURE PER LA MOBILITA' - Tratta dalle tavole del PTCP

(La Normativa di Attuazione di riferimento e' costituita dagli articoli del Titolo III della parte seconda)

RETE VIARIA (Classificazione della rete stradale ai sensi del D.Lgs. 30/04/92 n. 285)

RETE AUTOSTRADALE (Categoria A)

- Autostrade esistenti
- Autostrade di previsione
- Connessioni autostradali
- Svincoli

RETE PRINCIPALE (Categorie B, C)

- Categoria B esistente
- Categoria B di previsione
- Categoria C esistente
- Categoria C di previsione

RETE SECONDARIA (Categoria C)

- esistente
- di previsione

RETE LOCALE (Categoria F)

- esistente
- di previsione

- Tratti in galleria (esistenti o di previsione)
- Rete delle ciclovie (principali e secondarie)

RETE FERROVIARIA E TRAMVIARIA

- Linee ferroviarie esistenti
- Linee ferroviarie esistenti da adeguare e/o potenziare
- Linee ferroviarie di previsione
- Linea ferroviaria ad Alta Capacita'
- Fermate ferroviarie esistenti e di previsione
- Linee tramviarie di previsione
- Fermate tramviarie di previsione
- Funivie esistenti
- Funivie di previsione

RETI DI NAVIGAZIONE LACUALE

- Linee del servizio esistenti

INFRASTRUTTURE AEROPORTUALI

- Aeroporto

CENTRI DI SCAMBIO INTERMODALE

PER IL TRASPORTO MERCI

- Poli logistici di previsione identificati
- Poli logistici di previsione localizzati

PER IL TRASPORTO PASSEGGERI

- Nodi di I livello

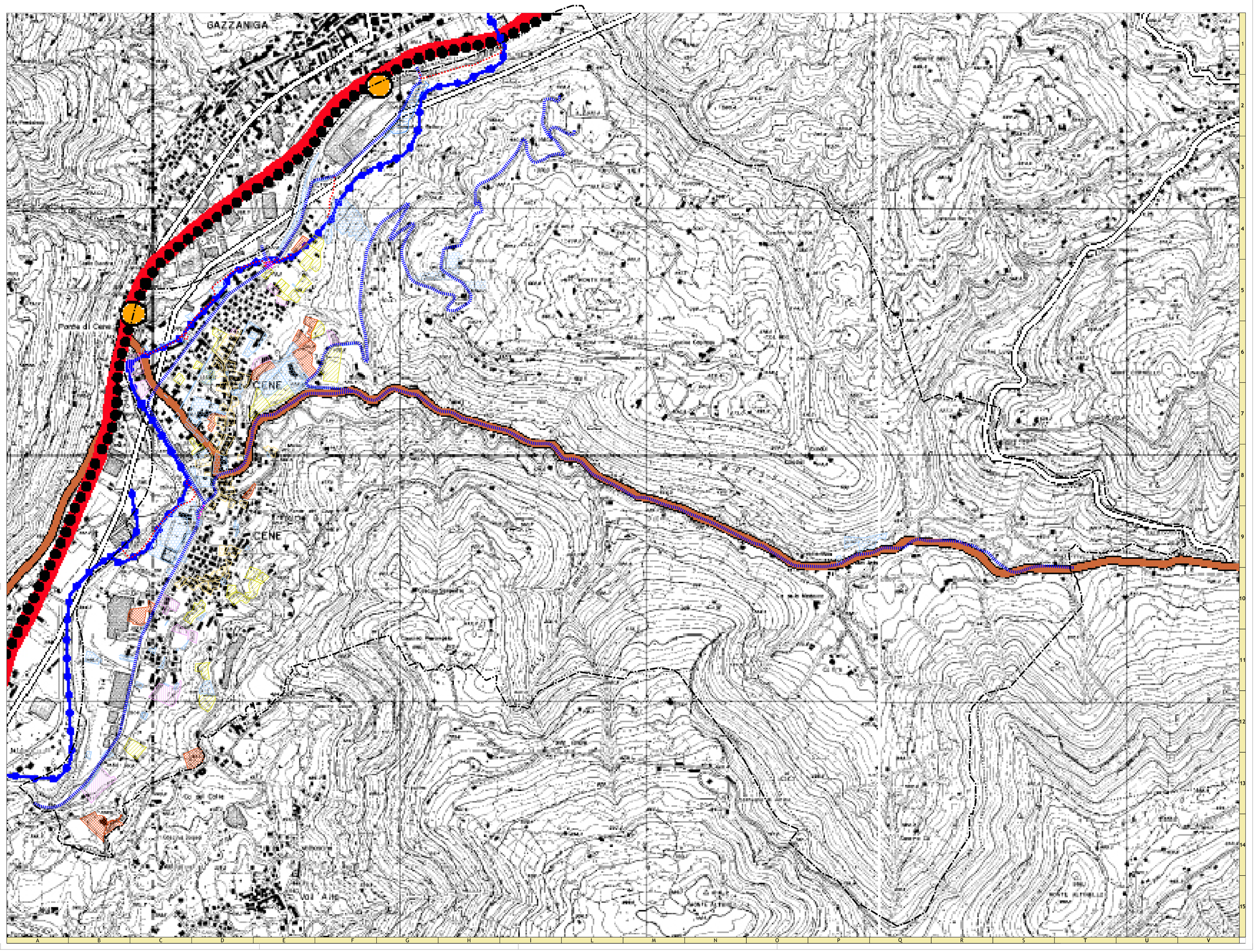

PGT 2009

VALUTAZIONE DI COMPATIBILITA' CON IL P.T.C.P. : Documentazione esplicativa

COMUNE DI CENE
Provincia di Bergamo

TAV. UNICA

Sindaco:
Valoti Giorgio

Segretario:
Dott. Ventura Gianmaria

Progettista incaricato:
Architetto Loglio Stefano
Collaboratori:
Dott. Facchinetti Paolo
Geom. Scuri Monica
Valutazione Ambientale Strategica:
Dott. Gibellini Luca
Componente geologica, idrogeologica e sismica:
Dott. geol. Gritti Andrea

ADOTTATO DAL CONSIGLIO COMUNALE DI CENE CON DELIBERA DEL N°
ADOTTATO DALLA GIUNTA REGIONALE CON DELIBERA DEL N°

Tav. U1

Raffronto tra le previsioni del PGT adottato con le indicazioni del PTCP (E3 Infrastrutture per la mobilità)

scala 1: 5.000