

COMUNE DI CENE
Provincia di Bergamo



*Componente geologica, idrogeologica e sismica
del Piano di Governo del Territorio
In attuazione dell'art. 57 L.R. 11/03/2005 n. 12 e s. m. i.*

Variante n. 1

TAVOLA:
E10 - CARTA DI FATTIBILITÀ GEOLOGICA
aggiornamento mosaico regionale

Studio associato **Hattusas** di Dr. Geol. Fabio Plebani, Dr. Geol. Andrea Grifi, Dr. Nat. Marcello Muffi, Dr. Geol. Simone Cocchi
consulenza e servizi nel vasto campo della geologia e dell'ambiente - rilevazioni gas radon e inquinamento indoor
sede legale: Via Torino, 5/b - 24021 - Albino (BG)
sede operativa: Via Vespucci, 47 - 24030 - Grassano (BG)
tel.: 035 4425112
e-mail: info@hattusas.it
PEC: studio.hattusas@pec.it
WEB: www.hattusas.it

REVISIONE:	DATA:	SCALA:	CODICE TAVOLA:
00	27/07/2018	1 : 10.000	E10

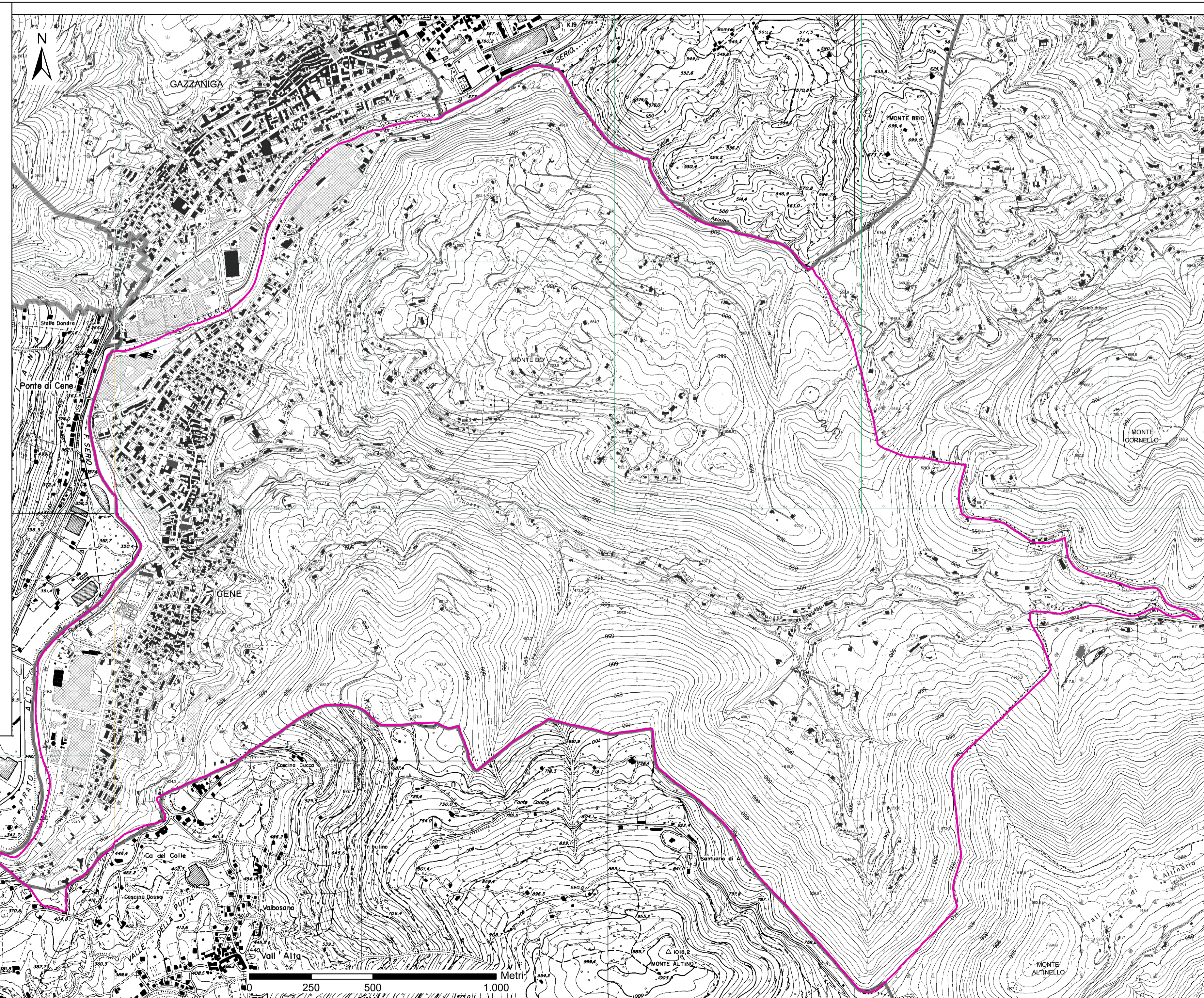

Legenda

- Confine comunale
- fattib_DEFINITIVA**
- Classi di fattibilità geologica**
- Classe 2 - Area con modeste limitazioni
- Classe 3 - Area con consistenti limitazioni
- Classe 4 - Area con gravi limitazioni