

LEGENDA

- Confine comunale
- - - Tratta collettore fognario acque miste
- Reticolo Idrico Principale - Tratto a cielo aperto
- Reticolo Idrico Principale - Tratto in sottopasso
- Reticolo Idrico Minore - Tratto in sottopasso
- Reticolo Idrico Minore - Tratto a cielo aperto
- Impluvio, avvallamento, break-lines
- Tratto individuato su base catastale privo di funzionalità idraulica
- Area tra le sponde dei corpi idrici

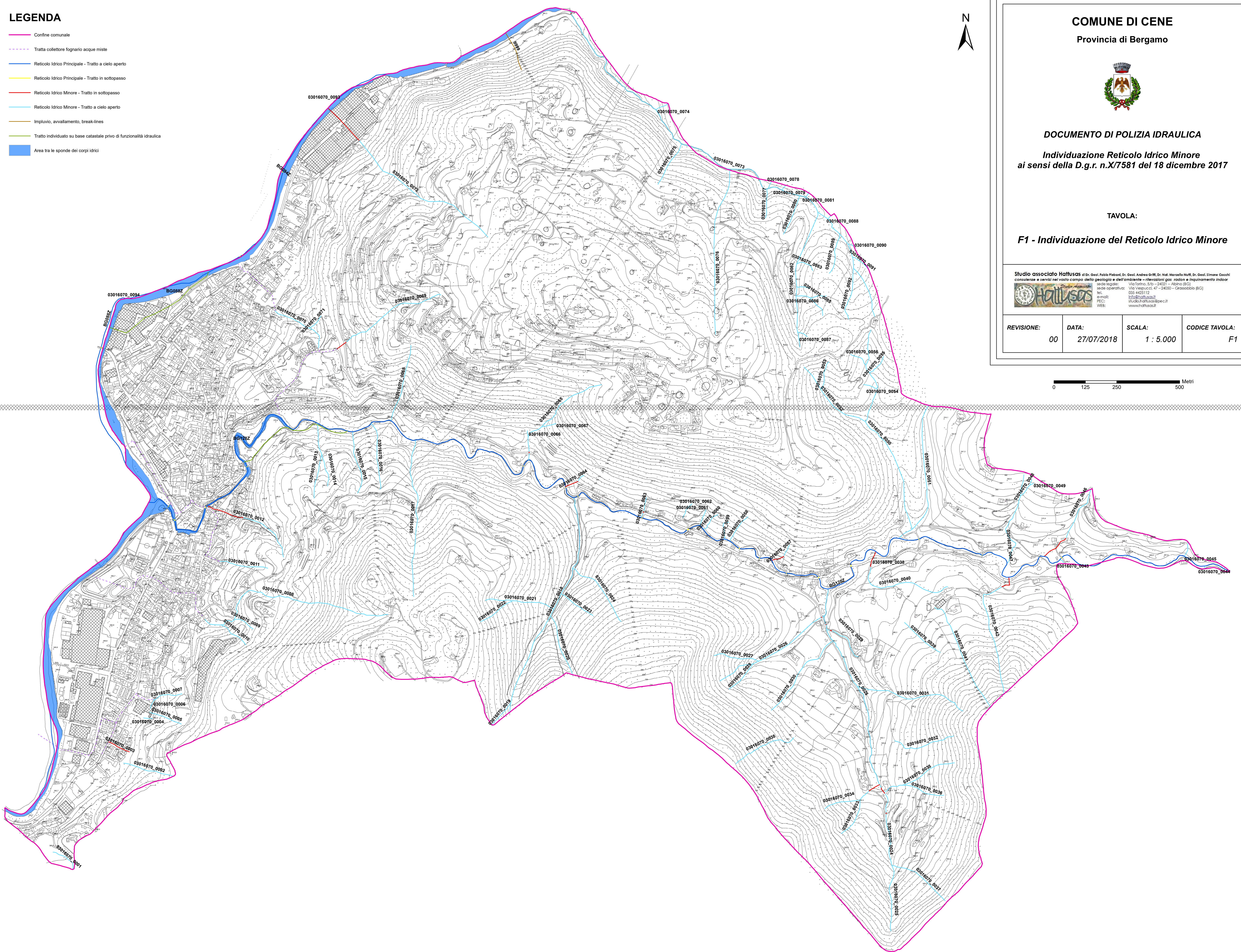

COMUNE DI CENE

Provincia di Bergamo



DOCUMENTO DI POLIZIA IDRAULICA

**Individuazione Reticolo Idrico Minore
ai sensi della D.g.r. n.X/7581 del 18 dicembre 2017**

TAVOLA:

F1 - Individuazione del Reticolo Idrico Minore

Studio associato **Hallusos** snc: Dott. Fabio Pirelli, Dr. Geol. Andrea Di Rie, Dr. Nat. Marcello Nelli, Dr. Geol. Simone Cecchi
consulente e servizi nel vostro campo: **Geologia, Speleologia e dell'Ambiente - rilevazioni geol. - radon e inquinamento indoor**
Sede legale: Via Torino, 5/10 - 24021 - Adeno (BG)
Sede operativa: Via Vespucci, 47 - 24122 - Grassano (BG)
tel.: 035 445112
e-mail: info@hallusos.it
PEC: Studio.Hallusos@pec.it
WEB: www.hallusos.it

REVISIONE:	DATA:	SCALA:	CODICE TAVOLA:
00	27/07/2018	1 : 5.000	F1

