

LEGENDA

- Confine comunale
- Fascia di rispetto del reticolo idrico (10 m)
- Area tra le sponde dei corpi idrici
- Reticolo Idrico Principale - Tratto a cielo aperto
- Reticolo Idrico Principale - Tratto in sottopasso
- Reticolo Idrico Minore - Tratto in sottopasso
- Reticolo Idrico Minore - Tratto a cielo aperto
- Impluvio, avvallamento, break-lines
- Tratto individuato su base catastale privo di funzionalità idraulica

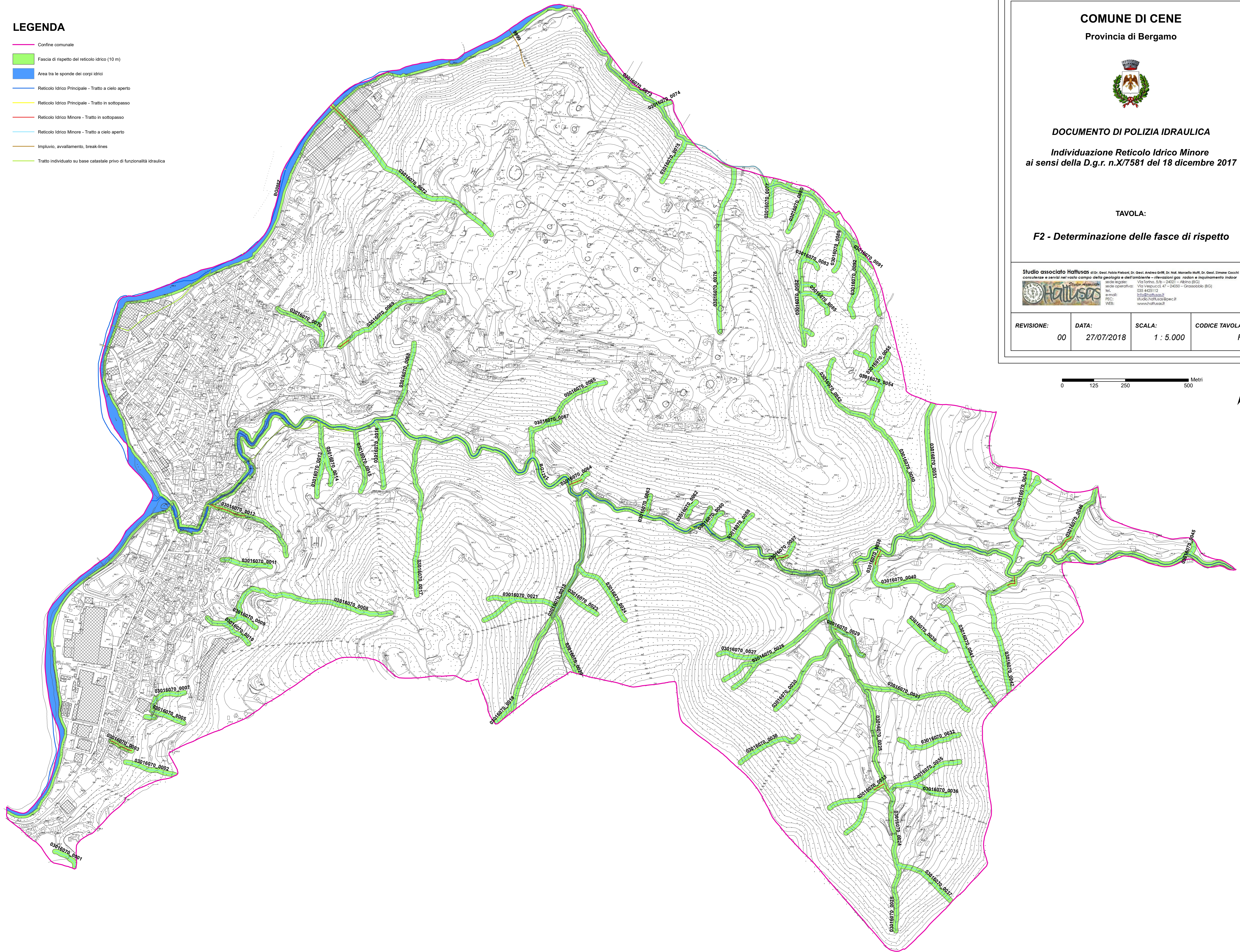

COMUNE DI CENE

Provincia di Bergamo



DOCUMENTO DI POLIZIA IDRAULICA

**Individuazione Reticolo Idrico Minore
ai sensi della D.g.r. n.X/7581 del 18 dicembre 2017**

TAVOLA:

F2 - Determinazione delle fasce di rispetto

Studio associato **Hallusos** snc: Geol. Fabio Pirelli, Dr. Geol. Andrea Garri, Dr. Nat. Marcello Marti, Dr. Geol. Simona Cecchi
consulenze e servizi nel vasto campo della geologia e dell'ambiente - rilevazioni geol. robot e inquadramento indoor
sede legale: Via Torino, 5/B - 24021 - Albino (BG)
sede operativa: Via Vespucci, 47 - 24050 - Grassano (BG)
tel.: 035 425112
e-mail: info@hallusos.it
PEC: studio.hallusos@pec.it
WEB: www.hallusos.it

REVISIONE:	DATA:	SCALA:	CODICE TAVOLA:
00	27/07/2018	1 : 5.000	F2

