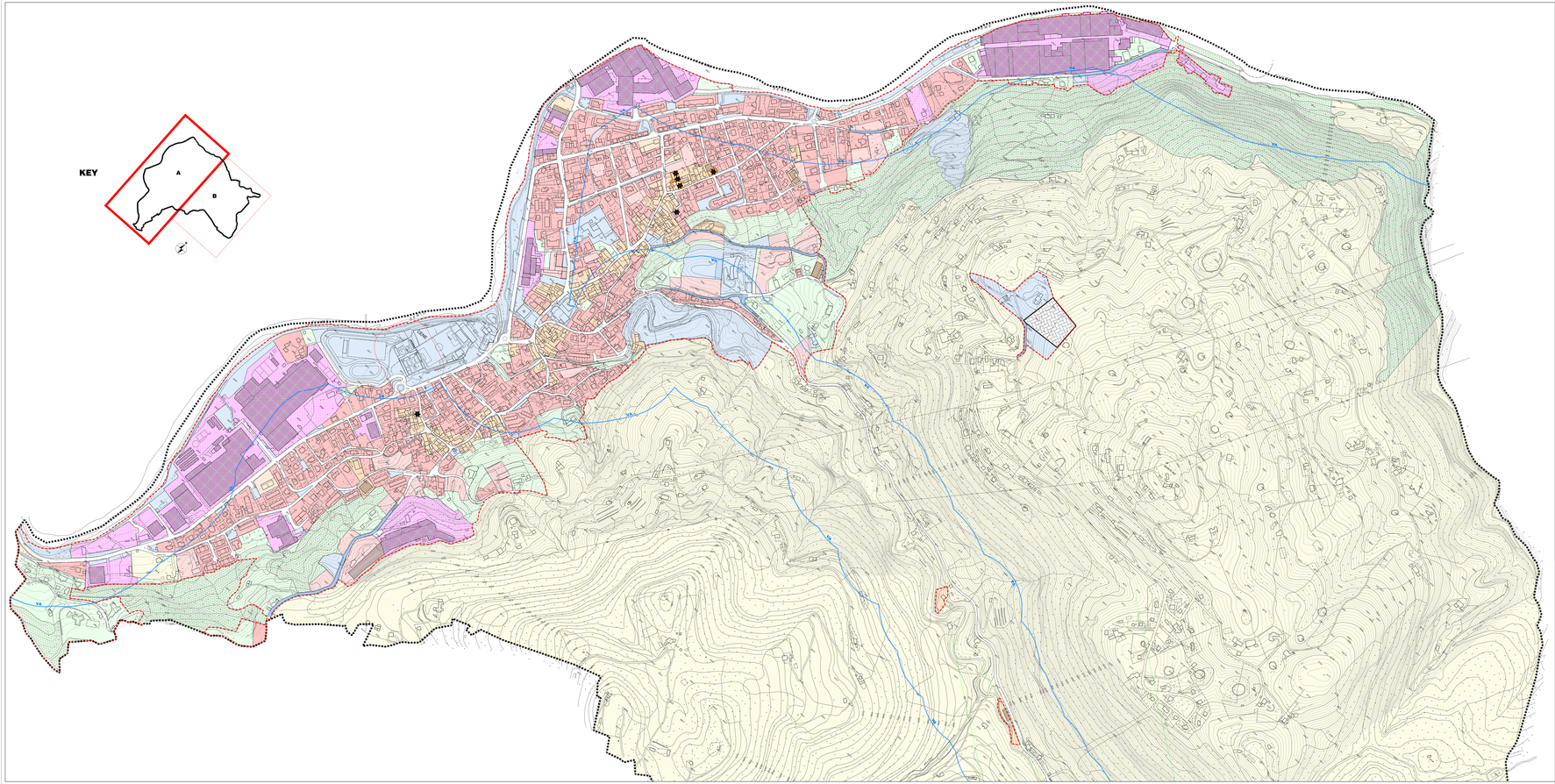

LEGENDA

CONFINE COMUNALE

LIMITE TESSUTO URBANO CONSOLIDATO

SISTEMA DEL TESSUTO URBANO CONSOLIDATO (PIANO DELLE REGOLE)

- **A** INSEDIAMENTI DI ANTICA FORMAZIONE – A
- **A2** INSEDIAMENTI DI ANTICA FORMAZIONE DI MAGGIORE PREGIO ARCHITETTONICO – A2
- **B1** AMBITI EDIFICATI CONSOLIDATI A PREVALENTE DESTINAZIONE RESIDENZIALE DI COMPLETAMENTO AD EDIFICAZIONE INTENSIVA – B1
- **B2** AMBITI A PREVALENTE DESTINAZIONE RESIDENZIALE DI COMPLETAMENTO AD EDIFICAZIONE ESTENSIVA – B2
- **B3** AMBITI EDIFICATI A PREVALENTE DESTINAZIONE RESIDENZIALE DI COMPLETAMENTO AD EDIFICAZIONE ESTENSIVA – B3
- **PA** AMBITI RESIDENZIALI CON PIANIFICAZIONE ATTUATIVA IN CORSO
- **D1** AMBITI PRODUTTIVI ASSOGGETTATI A RICONVERSIONE RESIDENZIALE
- **D2** AMBITI EDIFICATI A PREVALENTE DESTINAZIONE PRODUTTIVA DI COMPLETAMENTO – D2
- **D3** AMBITI A DESTINAZIONE COMMERCIALE
- **D4** AMBITI DESTINATI AL DEPOSITO ED ALLO STOCCAGGIO DI MATERIALE
- AMBITI DI VERDE URBANO SOGGETTO A TUTELA – UP
- LIMITE DI RISPETTO CIMITERIALE
- EDIFICI ED AMBITI PUNTUALI VINCOLATI DAL D.LGS 42/2004

SISTEMA DEGLI AMBITI DI INTERESSE AGRICOLO E PAESISTICO-AMBIENTALE (PIANO DELLE REGOLE)

- AMBITI DI ELEVATO VALORE PAESAGGISTICO E PRODUTTIVO
- AMBITI AGROFORESTALI
- **VA** AMBITI SOGGETTI A VINCOLI AMBIENTALI E/O PAESAGGISTICO COMPORTANTI CONDIZIONI E/O LIMITAZIONI ALL'USO DEL SUOLO

SISTEMA DEI SERVIZI E DELLE ATTREZZATURE PUBBLICHE E DI INTERESSE PUBBLICO O GENERALE (PIANO DEI SERVIZI)

- AREE PER ATTREZZATURE PUBBLICHE O DI INTERESSE PUBBLICO O GENERALE
- AREE PER NUOVE INFRASTRUTTURE VIARIE O LORO AMPLIAMENTO

COMUNE DI CENE
(prov. di Bergamo)

PIANO DI GOVERNO DEL TERRITORIO

AI SENSI DELLA L.R.12/2005

PIANO DELLE REGOLE

Data: **GIU 2010**
Aggiorn.:
Aggiorn.:

CARTA DELLA DISCIPLINA DELLE AREE E DELLE PRESCRIZIONI SOVRAORDINATE (FONDOVALLE)

Scala: **1:2000**
Tav. n.: **C3/A**

Adottatar: | Approvazione:

Timbro e firma progettisti | Il Sindaco | Il Segretario comunale

LOGLIO & RAVASIO
architetti associati
Stefano Loglio - Architetto
Via Lazzaretto, 18 - 24124 Bergamo
Tel. 035.246093 - Fax 035.2281701 - E-mail loglio@ravasio-arch.it

Lucio Floriea - architetto
Marcello Floriea - ingegnere
Studio associato di architettura urbanistica ed ingegneria
Via Cavour, 2 - 24060 Sarnico (Bergamo) - Italia
www.studioflorina.com Email info@studioflorina.com