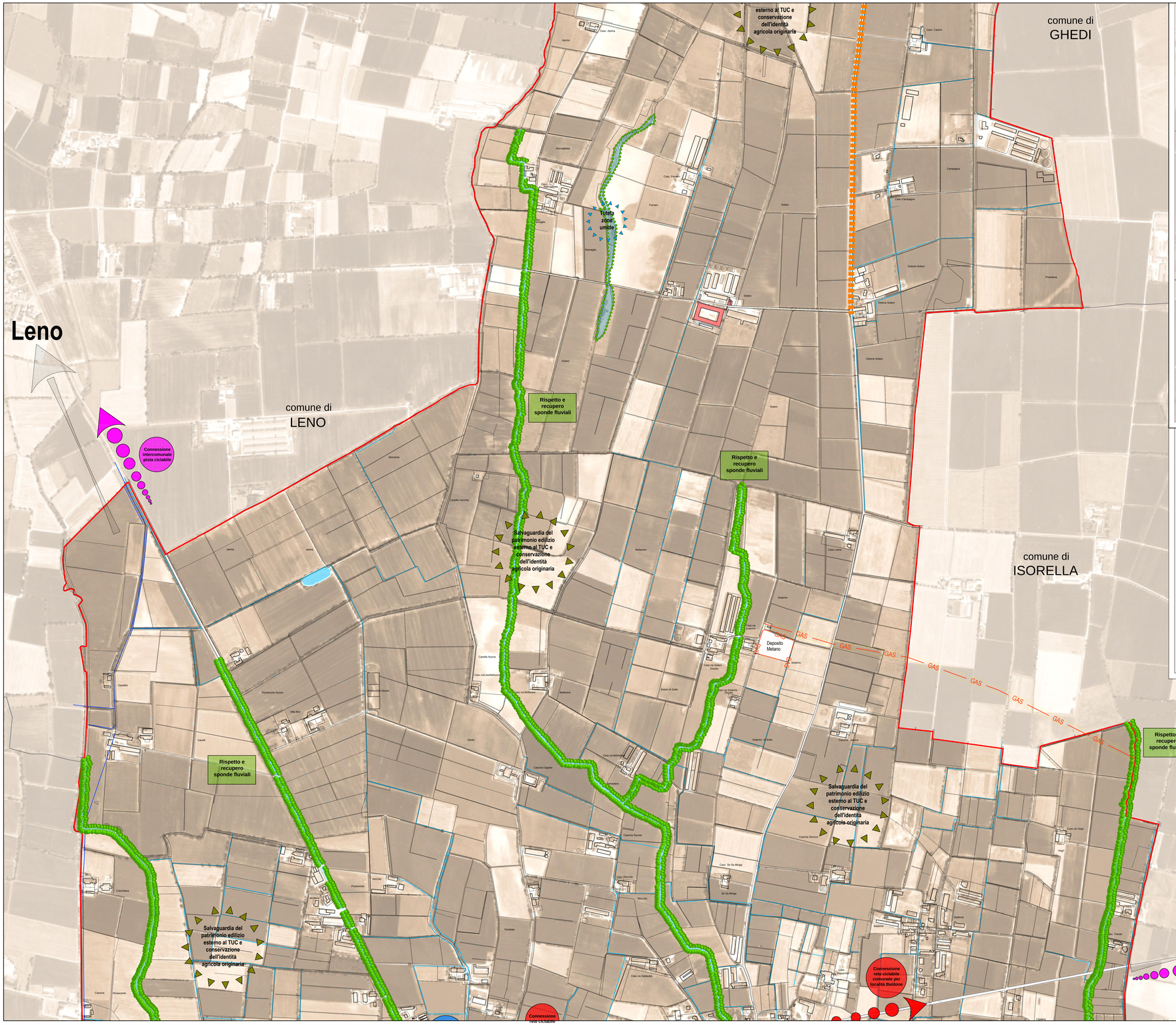

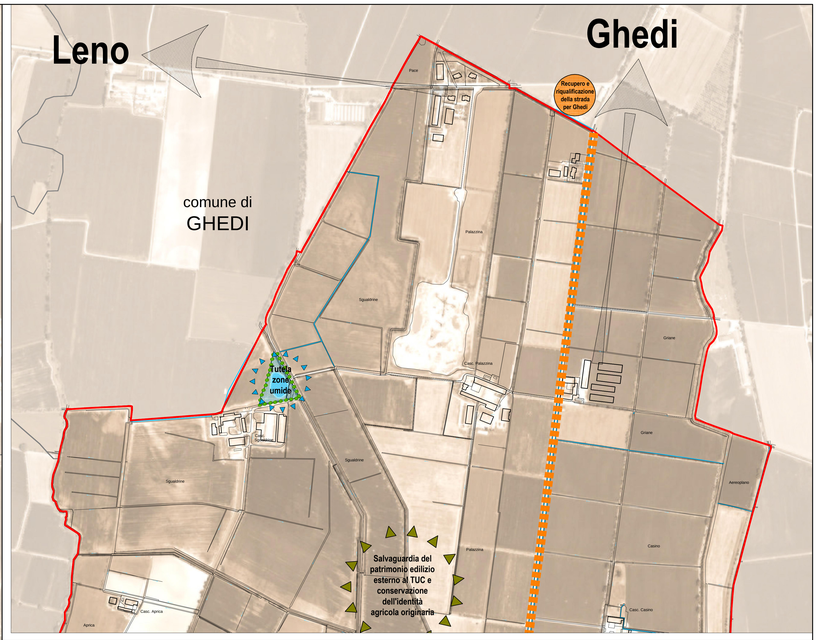

LEGENDA

- Confine comunale
- Perimetro Tessuto Urbano Consolidato
- Perimetro Nuclei Antica Formazione
- Edifici dei Nuclei di Antica Formazione
- Tutela e mantenimento conservativo Casina Solaro e chiesa di Sant'Antonio
- Connessione rete ciclo-pedonale intercomunale
- Connessione percorso ciclo-pedonale comunale
- Riqualificazione percorso ciclo-pedonale esistente
- Connessione percorso pedonale verde
- Percorso ciclo-pedonale comunale esistente
- Percorso ciclo-pedonale comunale di progetto
- Percorso ciclo-pedonale di progetto per connessione intercomunale
- Recupero e riqualificazione della strada comunale per Ghedi
- Viabilità comunale di progetto prevista dallo strumento vigente (PRG) non riconfermata dal PGT
- Viabilità provinciale di progetto prevista dallo strumento vigente (PRG) non riconfermata dal PGT
- Rispetto e recupero delle sponde fluviali
- Presenza arborea da tutelare
- Programma di tutela per mulini storici
- Tutela ville di interesse storico e architettonico
- GAS — Metanodotto "Zimmella - Cervignano d'Adda"

PROVINCIA DI BRESCIA

REGIONE LOMBARDIA

COMUNE DI GOTTOLENGO

PIANO di GOVERNO del TERRITORIO

Documento di Piano

(ex.art.8 L.R. 11 Marzo 2005, n.12 e s.m.i)

PROGETTISTI:

ERMES BARBA - MAURO SALVADORI
ARCHITETTI ASSOCIATI

P.zza Roma 3 - Villanuova S/C (Bs)
TEL.0365/373650 FAX 0365/31059
architetti.associati@barbasalvadori.it

collaboratori: Pian. Fabrizio Franceschini, Dott. Arch. Corrado Fusi, Dott. Pian. Alessio Rossi

SINDACO: Giuliana Pezzi

IL RESPONSABILE DEL PROCEDIMENTO: Geom. Roberto Mazzoletti

DELIBERA DI ADOZIONE:	DELIBERA DI APPROVAZIONE DEFINITIVA:
D.C.C. n° 32 del 14 Ottobre 2011	D.C.C. n° 9 del 16 Marzo 2012

TAVOLA:	PROGETTO DI PIANO
DP12 nord	TITOLO: **Indicazioni strategiche**
SCALA: 1:5000	
DATA: Aprile 2012	FASE: APPROVAZIONE
COMMESSA: U-141	

AI SENSI DELLE VIGENTI LEGGI SUI DIRITTI DI AUTORE QUESTO DISEGNO NON POTRA' ESSERE COPIATO, RIPRODOTTO O COMUNICATO AD ALTRE PERSONE O DITTE SENZA AUTORIZZAZIONE DELLO STUDIO DI ARCHITETTURA