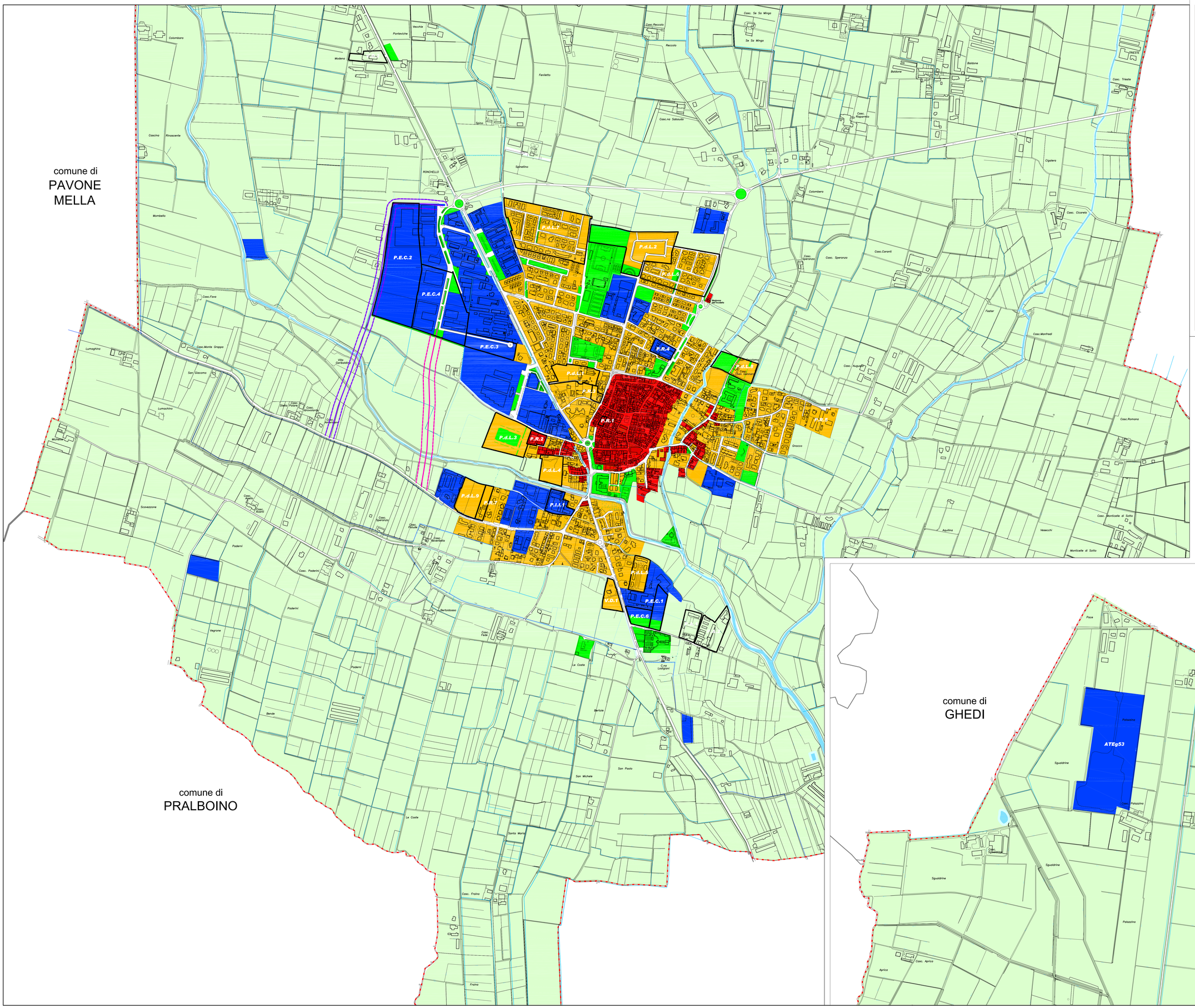

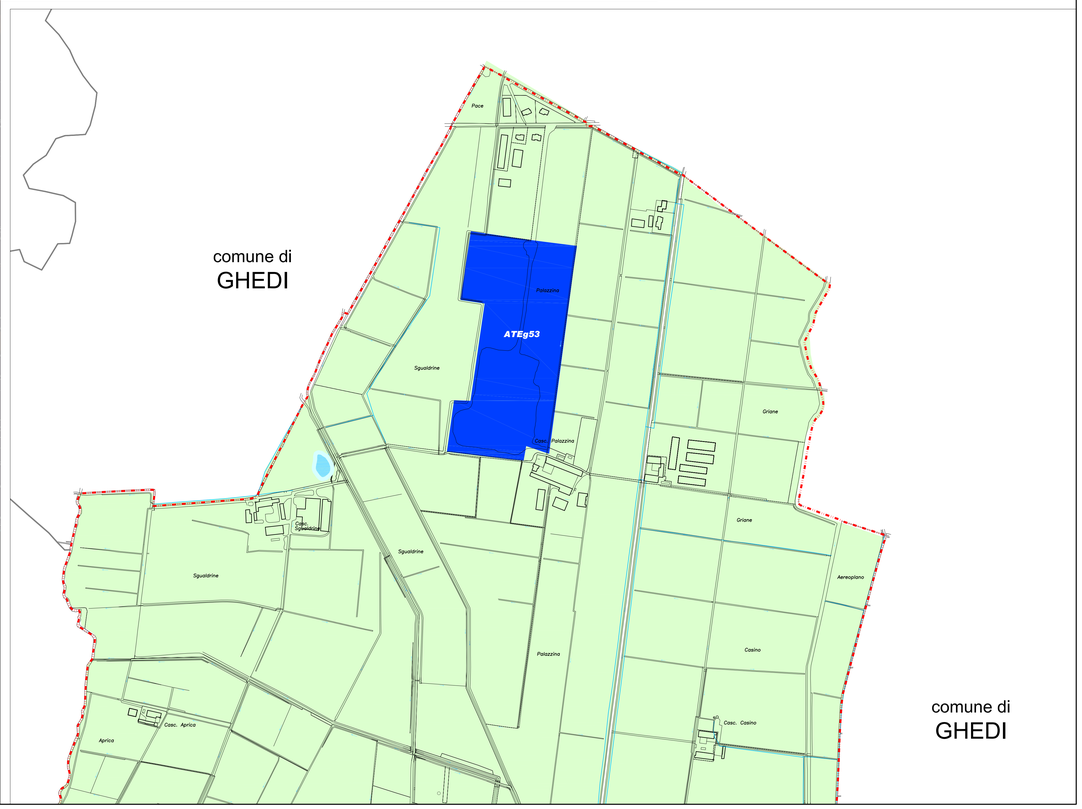

PROVINCIA DI BRESCIA

REGIONE LOMBARDIA

COMUNE DI GOTTOLENGO

PIANO di
GOVERNO del
TERRITORIO

Documento di Piano

(ex.art.8 L.R. 11 Marzo 2005, n.12 e s.m.i)

PROGETTISTI:

ERMES BARBA - MAURO SALVADORI
ARCHITETTI ASSOCIATI

P.zza Roma 3 - Villanuova S/C (Bs)
TEL.030/3738650 FAX 030/3701059
architettiAssociati@barbasalvadori.it

collaboratori: Plan. Fabrizio Franceschini, Dott. Arch. Corrado Fusi, Dott. Plan. Alessio Rossi

SINDACO:	IL RESPONSABILE DEL PROCEDIMENTO:
DELIBERA DI ADOZIONE:	DELIBERA DI APPROVAZIONE DEFINITIVA:

TAVOLA: **DP05**	TITOLO: **QUADRO CONOSCITIVO DEL TERRITORIO COMUNALE** — **Analisi strutturale del territorio**
SCALA: **1:5.000**	
DATA: **Settembre 2011**	FASE: **ADOZIONE**
COMMESSA: **U-141**	

AI SENSI DELLE VIGENTI LEGGI SUI DIRITTI DI AUTORE QUESTO DISEGNO NON POTRA' ESSERE COPIATO, RIPRODOTTO O COMUNICATO AD ALTRE PERSONE O DITTE SENZA AUTORIZZAZIONE DELLO STUDIO DI ARCHITETTURA

LEGENDA

	Confine Comunale
Sistema storico	Zone storiche (A1; A2)
Sistema residenziale	Zone di completamento e di espansione (B1; B2; C1; C2; C3.1; C3.2; C3.3; VPR)
Sistema produttivo	Zone industriali e artigianali di completamento ed espansione (D1; D2; D3; D4; D5; cava)
Sistema dei servizi	Zone per attrezzature urbane e verde pubblico
Sistema agricolo	Zone ad uso produttivo-agricolo
Ambiti di trasformazione	Interventi urbanistici preventivi (PdL; PEC; PR; PII; VD)
Viabilità di previsione	Strada provinciale di previsione
	Strada comunale di previsione