PROVINCIA DI BRESCIA

COMUNE DI GOTTOLENGO

PIANO di
GOVERNO del
TERRITORIO

PIANO DELLE REGOLE

(ex art. 10 L.R. Marzo 2005, n. 12 e s.m.i)

PROGETTISTI:

ERMES BARBA - MAURO SALVADORI
ARCHITETTI ASSOCIATI

P.zza Roma, 3 - Villanuova S/C (BS)
Tel. 0365/373650 - Fax.0365/31059
Architetti.associati@barbasalvadori.it

COLLABORATORI: Pian. Fabrizio Franceschini, Dott. Arch. Corrado Fusi, Dott. Pian. Alessio Rossi

SINDACO	IL RESPONSABILE DEL PROCEDIMENTO
DELIBERA DI ADOZIONE	DELIBERA DI APPROVAZIONE DEFINITIVA

TAVOLA **PR 2.2.4**

NUCLEI D'ANTICA FORMAZIONE E PATRIMONIO EDILIZIO STORICO ISOLATO

TITOLO **Analisi degli edifici: destinazione d'uso prevalente al piano terra**

SCALA: 1:1.000
DATA: **Settembre 2011**
FASE: **ADOZIONE**
COMMESSA: U-141

AI SENSI DELLE VIGENTI LEGGI SUI DIRITTI DI AUTORE QUESTO DISEGNO NON POTRA' ESSERE COPIATO, PRODOTTO O COMUNICATO AD ALTRE PERSONE O DITTE SENZA AUTORIZZAZIONE DELLO STUDIO DI ARCHITETTURA

REGIONE LOMBARDIA

Legenda

- perimetro Nuclei Antica Formazione
- perimetro Nuclei Antica Formazione sparsi
- n. isolati

k **Beni vincolati ex Lege, con decreto, e segnalati dal PTCP**

Beni vincolati ex Lege

1 Cimitero (Vincolo ex T.U. 490/1999 art. 4)
2 Chiesa San Girolamo (vincolo ex D.Lgs n.42/2004 art. 9)
3 Chiesa San Lorenzo (vincolo ex D.Lgs n.42/2004 art. 9)
4 Santuario Madonna dell'Incidella (vincolo ex D.Lgs n.42/2004 art. 9)
5 Chiesa SS. Pietro e Paolo (vincolo ex D.Lgs n.42/2004 art. 9)
6 Teatro comunale G. Zanardelli (vincolo ex D.Lgs 42/2004 art. 10)

Beni vincolati con decreto

16 Castello e Torre D.M. 30/03/1915

Beni segnalati da PTCP

7 Chiesa San Giuseppe (segnalato dal PTCP)
8 Santella di San Gottardo (segnalato dal PTCP)
9 Chiesa Madonna del Carmine (ospizio) (segnalato dal PTCP)
10 Chiesa Madonna di Caravaggio (segnalato dal PTCP)
11 Chiesa Madonna Fatima (oratorio) (segnalato dal PTCP)
12 Chiesa Natività di Maria Vergine (segnalato dal PTCP)
13 Villa Foresti ex Rodengo (segnalato da PTCP)
14 Chiesa San Antonio (segnalato dal PTCP)
15 Casa Corte (segnalato dal PTCP)

Destinazione d'uso al piano terra

- Accessorio di residenza
- Residenza
- Attività commerciale
- Attività direzionale
- Studio professionale
- Artigianale di servizio
- Autorimessa
- Deposito
- Servizio agricolo
- Destinazione pubblica cultura e spettacolo
- Destinazione pubblica uffici pubblici
- Destinazione pubblica culto
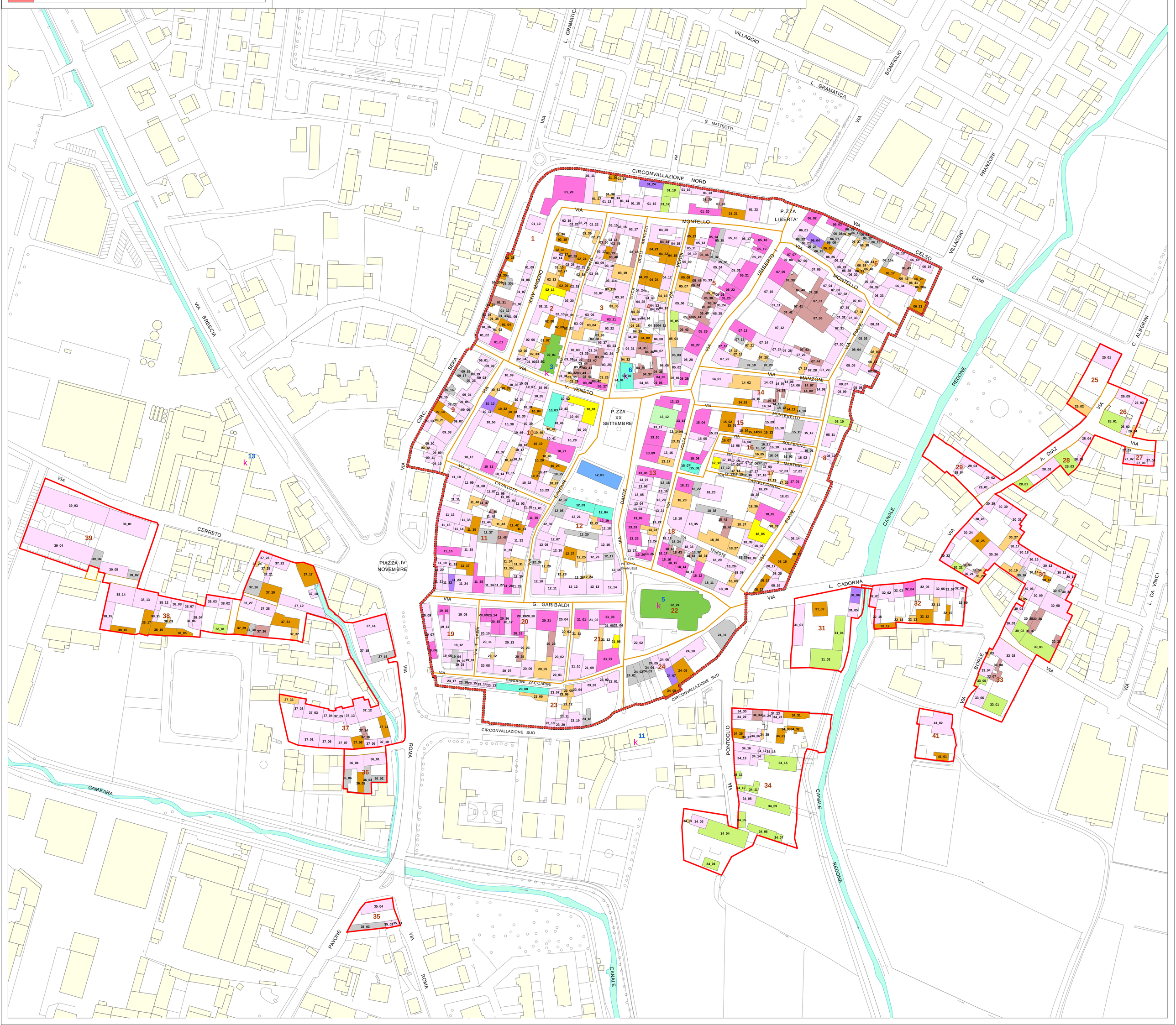
- Edifici dei NAF di cui non è stato possibile effettuare rilievo diretto