LEGENDA

- Confine Comunale
- Perimetro del Tessuto Urbano Consolidato (TUC)
- Edifici dei Nuclei di Antica Formazione (NAF)
- Ambiti di rispetto cimiteriale e depuratore comunale

SERVIZI PUBBLICI ESISTENTI E DI PROGETTO

VE - SISTEMA DEL VERDE

- b - Verde pubblico attrezzato
- c - Verde d'arredo urbano
- d - Aree di risulta
- Sistema del Verde **di progetto**
- Sistemazione/potenziamento delle sponde fluviali per il mantenimento del corridoio ecologico (tratto finanziato in fase di attuazione)
- Sistemazione/potenziamento delle sponde fluviali per il mantenimento del corridoio ecologico

AS - SISTEMA DELLE ATTREZZATURE PER LO SPORT E IL TEMPO LIBERO

- a - Campo sportivo
- b - Palestra
- d - Centro sportivo
- l - Altro
- Sistema delle Attrezzature per lo Sport e il tempo libero **di progetto**

CU - SISTEMA DEI SERVIZI CULTURALI

- a - Teatro
- b - Biblioteca
- c - Associazione culturale
- f - Monumento
- h - Altro
- Sistema dei Servizi Culturali **di progetto**

PU - SISTEMA DELLE STRUTTURE PUBBLICHE

- a - Municipio
- i - Magazzino Comunale
- o - Sale polivalenti
- p - Macello
- q - Altro
- Sistema delle Strutture Pubbliche **di progetto**

IP - SISTEMA DEI SERVIZI DI INTERESSE PUBBLICO

- a - Posta
- b - Banca
- h - Altro
- Sistema dei Servizi di Interesse Pubblico **di progetto**

IS - SISTEMA DELL'ISTRUZIONE

- a - Scuola dell'infanzia
- b - Scuola primaria
- c - Scuola secondaria di Primo grado
- Sistema dell'Istruzione **di progetto**

SR - SISTEMA DELLE STRUTTURE RELIGIOSE

- a - Chiesa
- b - Oratorio
- d - Santella
- e - Cimitero
- Sistema delle Strutture Religiose **di progetto**

SO - SISTEMA DEI SERVIZI E ATTREZZATURE SOCIALI E RICREATIVE

- a - Casa per anziani
- d - Centro accoglienza
- f - Alloggi sociali
- g - Associazione volontariato
- i - Altro
- Sistema dei Servizi e Attrezzature Sociali e ricreative **di progetto**

SA - SISTEMA DEI SERVIZI E ATTREZZATURE SANITARIE

- a - Farmacia
- b - Ambulatorio
- e - ASL
- g - Croce Rossa
- Sistema dei Servizi e Attrezzature Sanitarie **di progetto**

PPr - SISTEMA DEI PARCHEGGI PUBBLICI RESIDENZIALI

- a - Parcheggi in sede propria
- b - Parcheggi su carreggiata
- Sistema dei Parcheggi Residenziali **di progetto**

PPp - SISTEMA DEI PARCHEGGI PUBBLICI PRODUTTIVI E COMMERCIALI

- a - Parcheggi in sede propria
- b - Parcheggi su carreggiata
- Sistema dei Parcheggi Produttivi e Commerciali **di progetto**

IT - SISTEMA DEGLI IMPIANTI TECNOLOGICI

- a - Pozzo comunale
- b - Depuratore
- c - Isola ecologica
- d - Antenna/Ripetitore
- e - Cabina elettrica
- g - Centrale Telecom
- i - Cabina gas
- l - Altro
- Sistema degli Impianti Tecnologici **di progetto**
- Metanodotto "Zimmella - Cervignano d'Adda" **di progetto**
- Fascia di rispetto del metanodotto (113 m)

MT - SISTEMA DELLA MOBILITA' E TRASPORTI

- a - Percorso pedonale
- c3 - Percorso promiscuo pedonale e ciclabile
- b - Area pedonale
- e - Fermata trasporto pubblico su gomma
- Sistema della Mobilità e Trasporti **di progetto**
- Pista ciclo-pedonale intercomunale **di progetto** (comuni interessati: Gottolengo, Gambara, Fiesse)
- Nuova viabilità di progetto

RE - SISTEMA DELLE INFRASTRUTTURE A RETE (si rimanda agli specifici elaborati grafici)

- Acquedotto
- Fognatura
- Rete gas

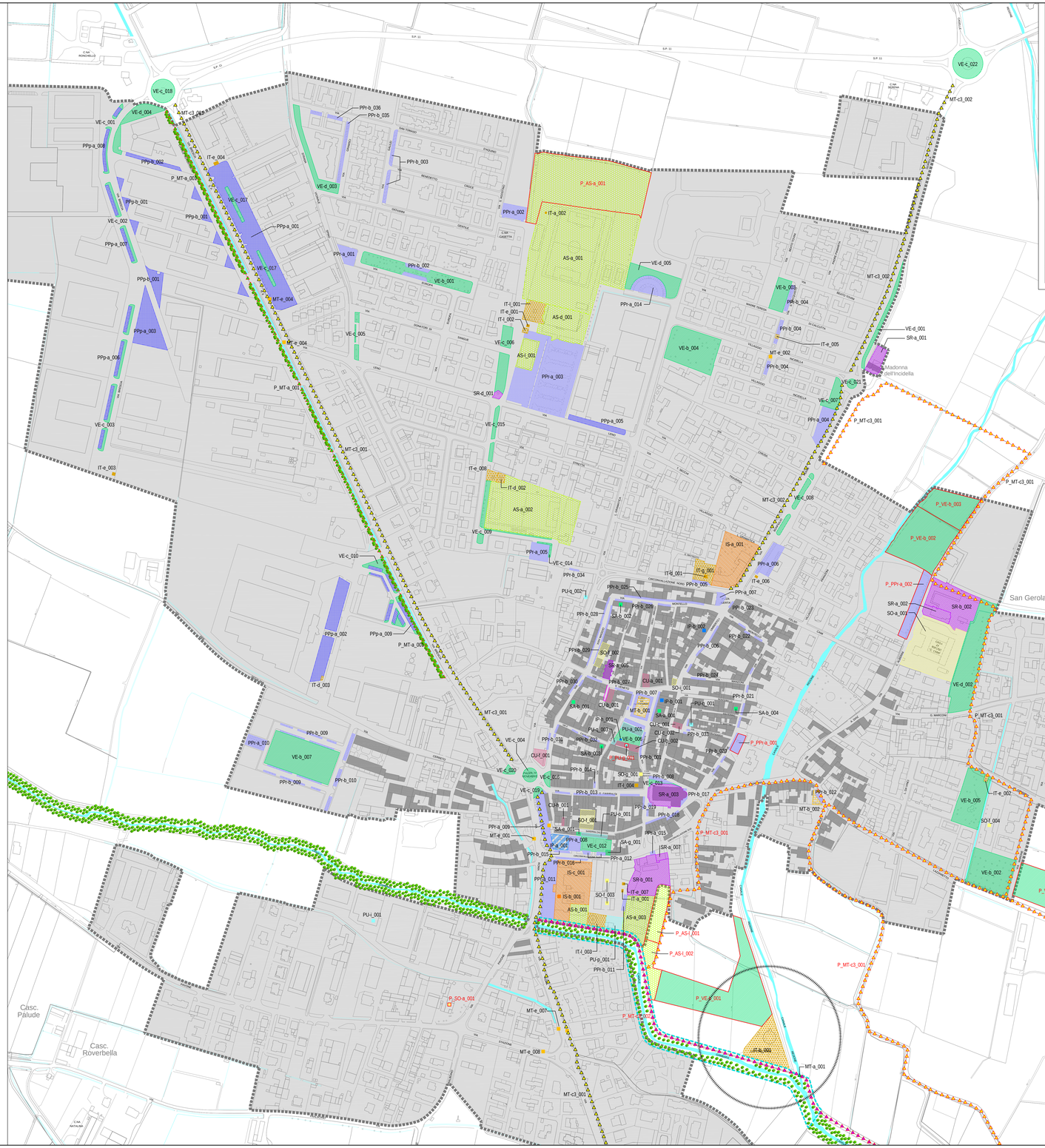

PROVINCIA DI BRESCIA

REGIONE LOMBARDIA

COMUNE DI GOTTOLENGO

PIANO di **G**OVERNO del **T**ERRITORIO

PIANO DEI SERVIZI

(ex.art.9 L.R. 11 Marzo 2005, n.12 e s.m.i)

PROGETTISTI:

ERMES BARBA - MAURO SALVADORI
ARCHITETTI ASSOCIATI

P.zza Roma 2 - Villanuova S/C (Bs)
TEL.030/9373650 FAX 030/9371050
architetti.associati@barbasalvadori.it

collaboratori: Pian. Fabrizio Franceschini; Deb. Arch. Corrado Fusi; Dott. Pian. Alessio Rosso

SINDACO:

IL RESPONSABILE DEL PROCEDIMENTO:

DELIBERA DI ADOZIONE:

DELIBERA DI APPROVAZIONE DEFINITIVA:

TAVOLA: **PS1 nord**

TITOLO: **Ricognizione con individuazione cartografica dei servizi esistenti e di progetto**

SCALA: **1:2.000**

DATA: **Settembre 2011**

FASE: **ADOZIONE**

COMMESSA: U-141

AI SENSI DELLE VIGENTI LEGGI SUI DIRITTI DI AUTORE QUESTO DISEGNO NON POTRA' ESSERE COPIATO, RIPRODOTTO O COMUNICATO AD ALTRE PERSONE O DITTE SENZA AUTORIZZAZIONE DELLO STUDIO DI ARCHITETTURA