

PROVINCIA DI BRESCIA

REGIONE LOMBARDA

COMUNE DI GROTTOLENGO

PIANO di GOVERNO del TERRITORIO

Documento di Piano
(ex art.8 L.R. 11 Marzo 2005, n.12 e s.m.)

PROGETTISTI: **ERMES BARBA - MAURO SALVADORI ARCHITETTI ASSOCIATI**
P.le F.lli S. V. 1 - 25100 BRESCIA - TEL. 030/70494 FAX 030/701093
email: ermesbarba@ermesbarba.it

SINDACO: _____ **IL RESPONSABILE DEL PROCEDIMENTO:** _____

DELIBERA DI ADOZIONE: _____ **DELIBERA DI APPROVAZIONE DEFINITIVA:** _____

TAVOLA: _____ **SISTEMA PRODUTTIVO E DEL COMMERCIO**

DP10 **TITOLO:** _____

SCALA: varie **FASE:** _____

DATA: Febbraio 2011 **FASE:** Proposta di Documento di Piano per procedura VAS

COMMESSA: U-141

AI SENSI DELLA LEGGE 1203 DEL 2005, IL PRESENTE DOCUMENTO NON POTRA' ESSERE COPiato, RIPRODOTTO O COMUNICATO AD ALTRI PERSONE SENZA L'AUTORIZZAZIONE DELLO STUDIO DI ARCHITETTI ASSOCIATI

LEGENDA

- Confine Amministrativo comunale
- Aree a vocazione produttiva
- Ambiti del Tessuto Urbano Consolidato
- Nuclei di Antica Formazione

SETTORI PRODUTTIVI

- Artigianato vario
- Calzificio, calzaturificio e tessile
- Commerciale
- Carpenteria
- Immobili industriali in disuso
- magazzino, deposito
- Edile
- falegnameria
- Fiorovivaismo
- Meccanica
- Produttivo per alimentare
- Deposito inerti
- Estrattivo
- Produttivo per fonti energetiche (di progetto)
- Produttivo per distribuzione carburanti

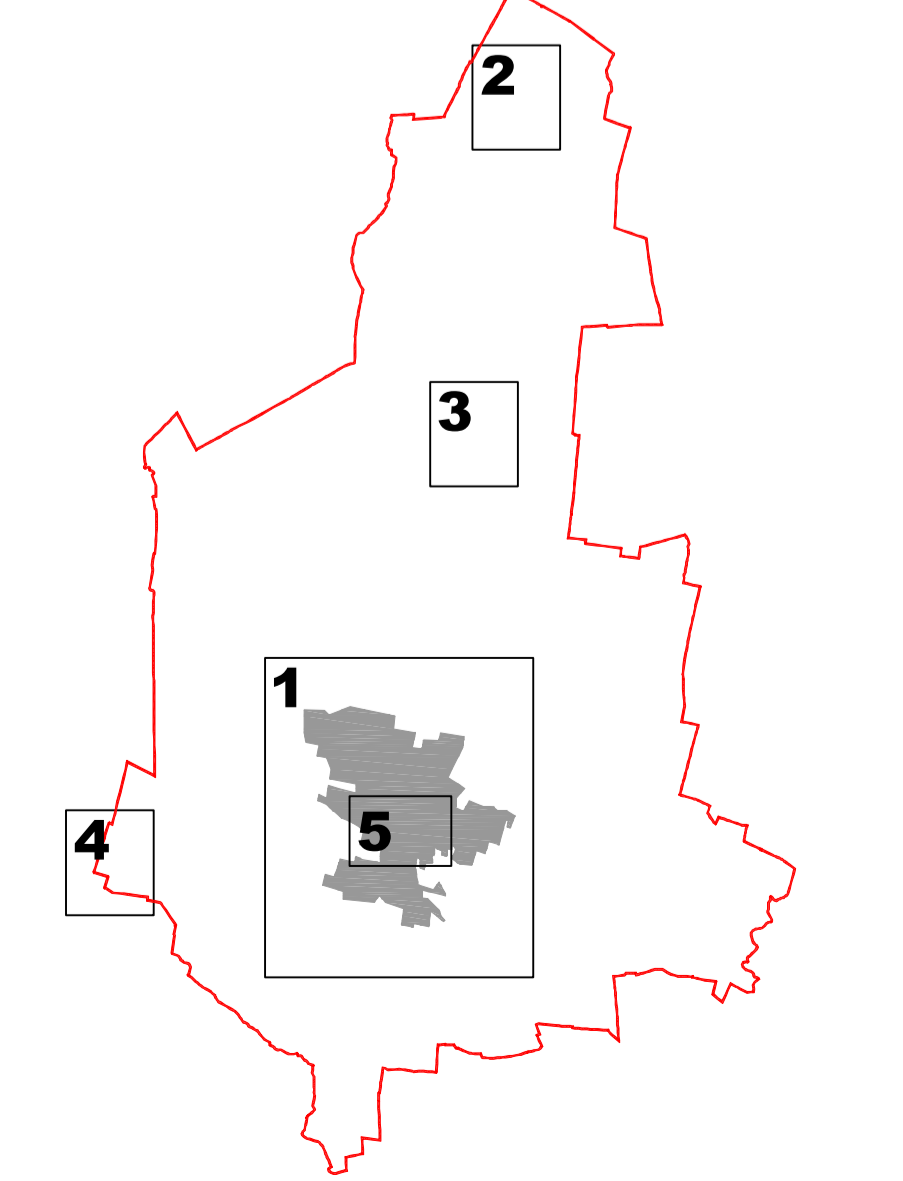
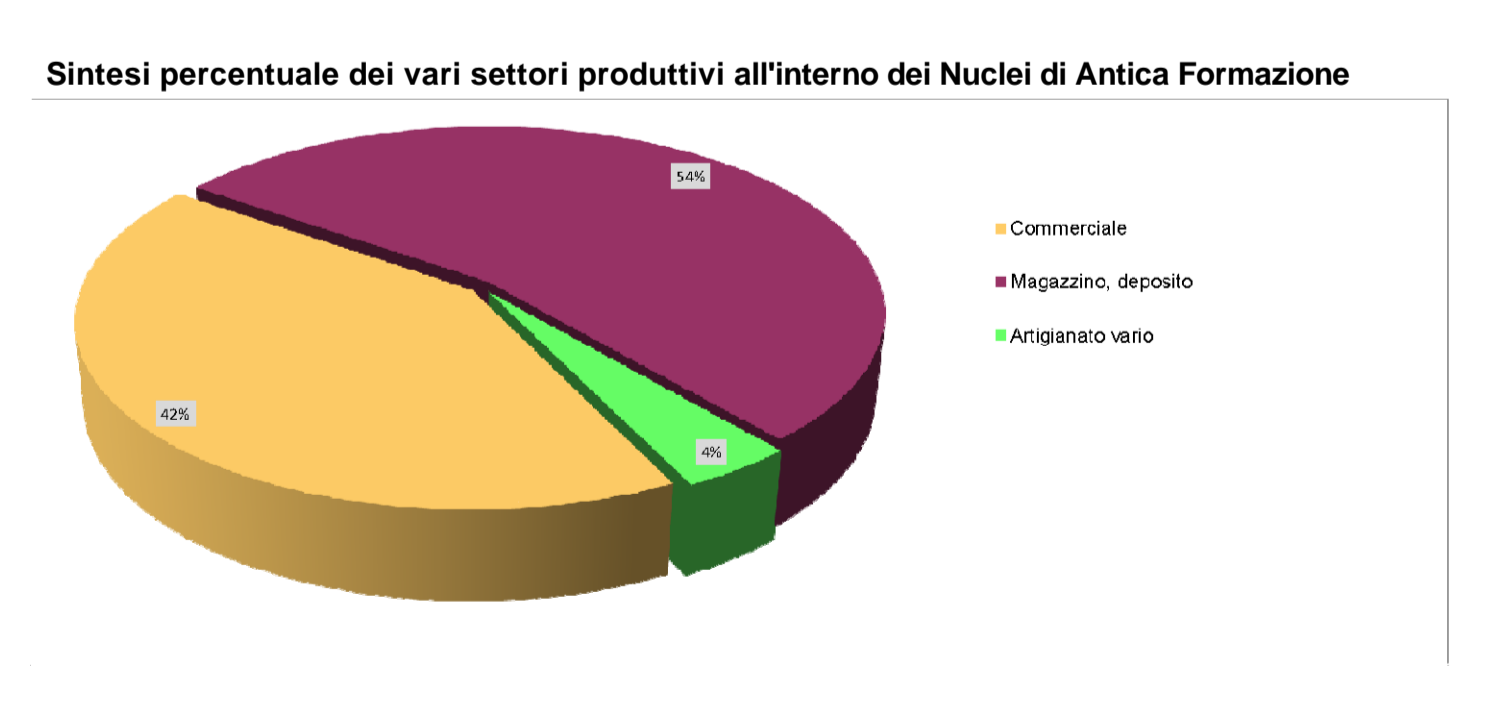
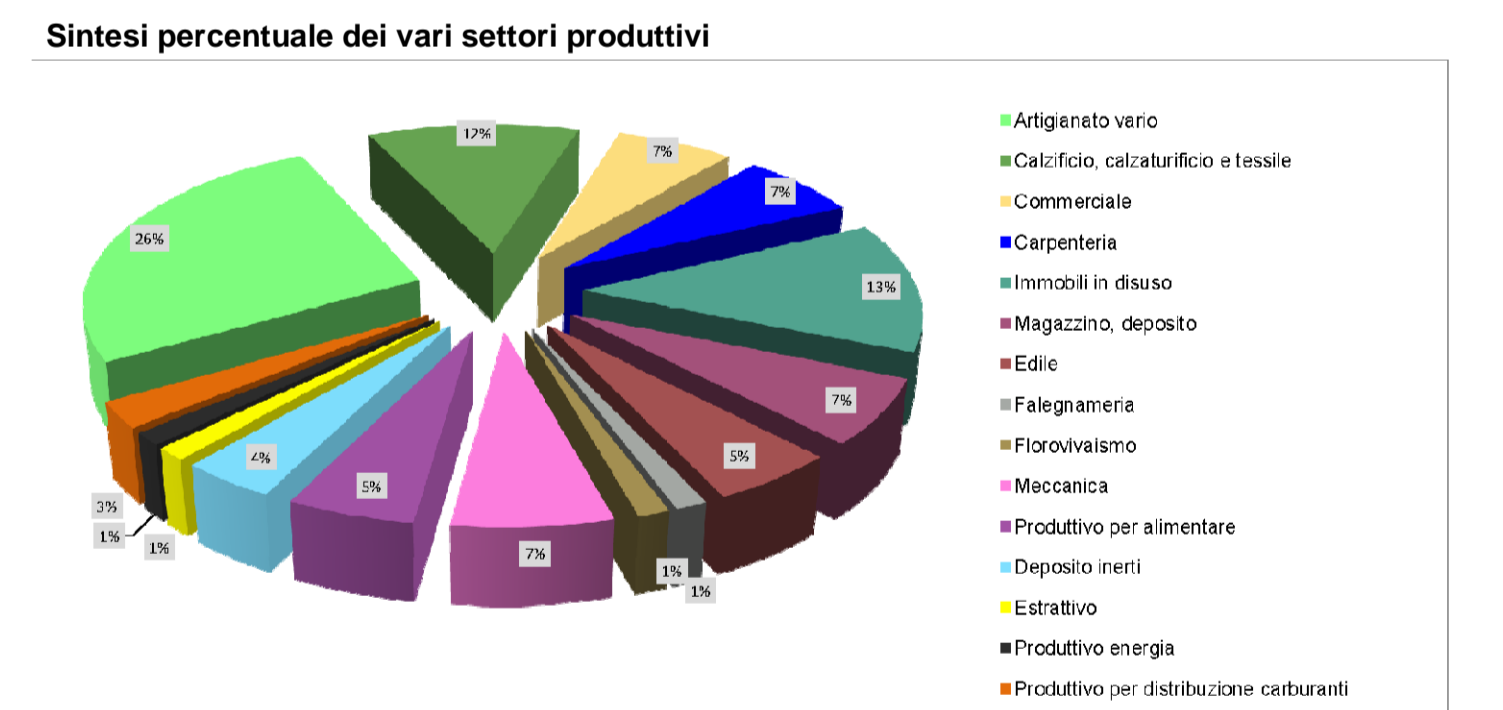

comune di PRALBOINO

scala 1:4.000

loc. Grottolengo centro (Nuclei di Antica Formazione) scala 1:2.000

loc. Palazzino scala 1:4.000

loc. Solarino scala 1:4.000

loc. Michette e Lumaghina scala 1:4.000