COMUNE DI LEFFE

PROVINCIA DI BERGAMO

P.G.T.

PIANO DELLE REGOLE

USI DEL SUOLO E AMBITI NORMATIVI

TAVOLA	ALLEGATO
2a	

ARCHIVIO	DATA	SCALA	FOGLIO
	maggio 2011	1:2.000	

STUDIO ASSOCIATO ARCHITETTURA E URBANISTICA
Raffaella Galizzi architetto
Marco Baggi urbanista pianificatore territoriale

MARCO BAGGI — URBANISTA COORDINATORE
RAFFAELLA GALIZZI — ARCHITETTO

24128 bergamo via g.c.abba,4 tel:035/2650213 fax 035/2650185 cod.Fisc.:gacr.lva:02383930167
e-mail: galizzi@pgilaser(at)libero.it

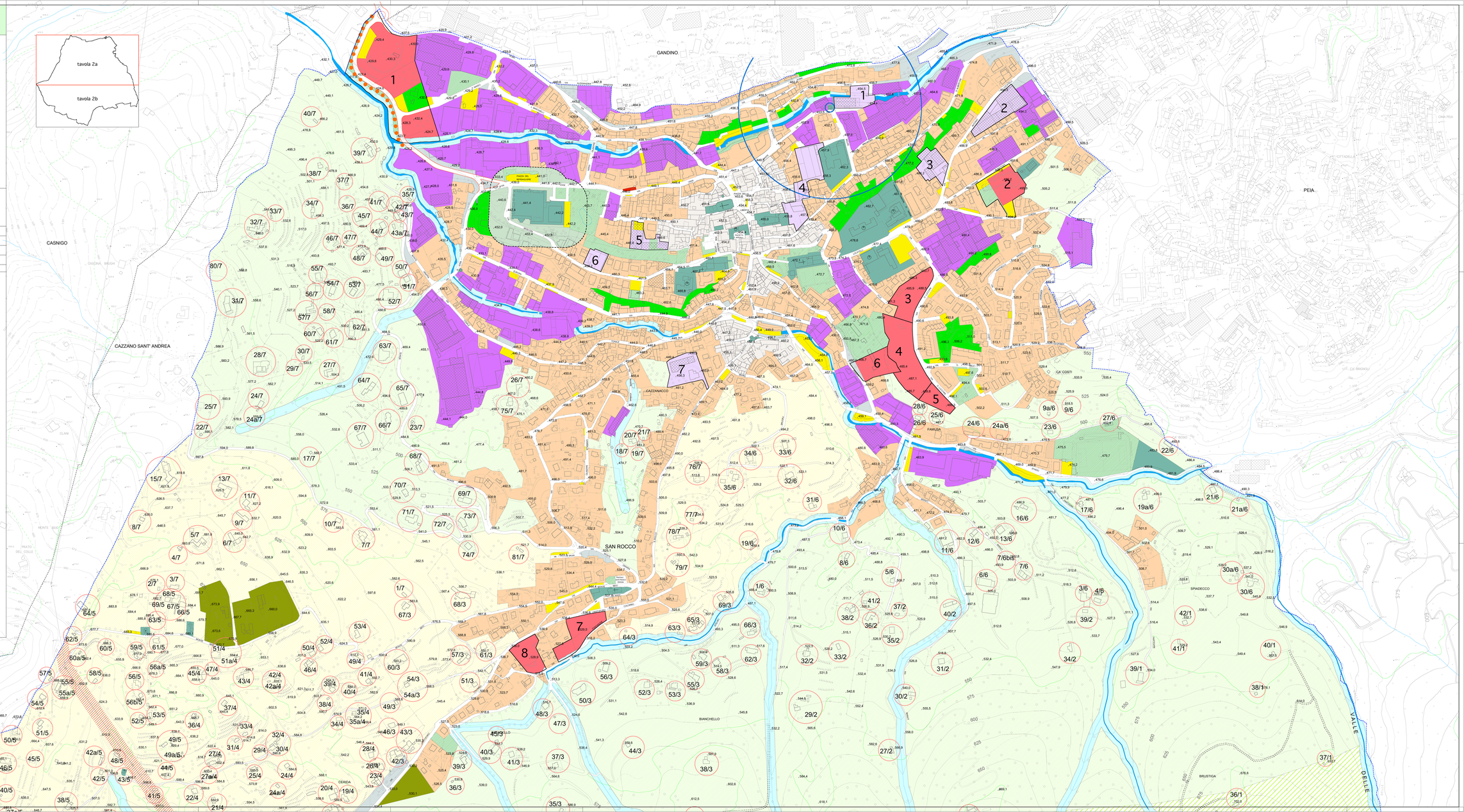

LEGENDA

- AMBITI DI IMPIANTO STORICO
- AMBITI DI SATURAZIONE O RIQUALIFICAZIONE
- AMBITI CONSOLIDATI IN AREA COLLINARE
- AMBITI PER ATTIVITA' ECONOMICHE DI SATURAZIONE O RIQUALIFICAZIONE
- n° AMBITI DI TRASFORMAZIONE SU AREE LIBERE
- n° AMBITI DI TRASFORMAZIONE SU AREE EDIFICATE
- AMBITI DI SVILUPPO E VALORIZZAZIONE TURISTICA
- AMBITI PER ATTREZZATURE RICETTIVE, ALBERGHIERE, RICREATIVE
- ATTREZZATURE DI SERVIZIO ALLA MOBILITA'
- ATTREZZATURE DI USO PUBBLICO,PER L'ISTRUZIONE,LA CULTURA,I SERVIZI SOCIALI
- PARCHEGGI
- AMBITI PER VERDE PUBBLICO E ATTREZZATURE SPORTIVE
- AMBITI DI SALVAGUARDIA DELLE ZONE COLLINARI
- AMBITI DI ELEVATO VALORE NATURALISTICO E PAESISTICO
- AMBITI A VERDE PRIVATO VINCOLATO
- FASCE DI RISPETTO AI CORSI D'ACQUA
- FASCE DI RISPETTO STRADALE E A VARIA FINALITA'
- FASCE DI RISPETTO CIMITERIALE
- FASCE DI RISPETTO DEI POZZI
- FASCE DI RISPETTO ELETTRODOTTI
- VIABILITA' DI PROGETTO
- PISTA CICLOPEDONALE DI PROGETTO
- EDIFICI E NUCLEI SPARSI REGOLATI DA SCHEDE NORMA
- CONFINE COMUNALE