

TAVOLA 1 - SISTEMA INSEDIATIVO INFRASTRUTTURALE

Sistema Insedativo

Centri di rilevanza sovracomunale

- Aree e interventi di rilevanza sovracomunale**
- 1 Polo tecnologico multifunzionale - Cerro Maggiore
 - 2 Centro polifunzionale - Turbigo
 - 3 Polo Universitario - Abbiatograsso
 - 4 Centro multifunzionale - Assago
 - 5 Area Cascina Nuova - Rozzano
 - 6 Polo ricreativo-sportivo Idropark - Segrate
 - 7 Area Cascina Vergani - Gorgonzola
 - 8 Tecnoparco - Cassano d'Adda
 - 9 Area multifunzionale ex Falck - Sesto S.Giovanni
 - 10 Ambito di trasformazione urbana ex Fossati Lamperti ed ex TPM - Monza
 - 11 Polo culturale, servizi, attrezzature sportive sovracomunali - Villa Reale e Parco - Monza
 - 12 Centro servizi polifunzionali - Monza
 - 13 Area ex Lombrada Petrolti - Villasanta
 - 14 Centro universitario-tecnologico - Desio
 - 15 Centro servizi-terziario - Seregno
 - 16 Museo della fotografia - Cinisello Balsamo
 - 17 Polo tecnologico-produttivo - Comuni di Cesano M. Ceriano L. - Limbiate - Bovisio M.
 - 18 Polo culturale e di servizi - Castellazzo di Bollate
 - 19 Polo fieristico esterno - Rho - Pero
 - 20 Area ex Alfa Romeo - Arese
 - 21 Area ex Alfa Romeo - Arese
 - 22 Progetto Bicocca-Ansaldo-Università Statale - Milano
 - 23 Politecnico di Milano (Bovisa)
 - 24 Funzioni istituzionali e Centro per la moda e design Milano - (Garibaldi - Repubblica)
 - 25 Progetto Portello - Milano (Fiera)
 - 26 Grande biblioteca - Milano (Porta Vittoria)
 - 27 Cittadella del sapere - Milano (San'Ambrogio)
 - 28 Centro congressi - Milano (Rogoredo)
 - 29 Area strategica Olona - Area Legnase

Sistema Infrastrutturale

- Aeroporti
- Stazioni ferroviarie
- Stazioni ferroviarie esistenti
- Stazioni ferroviarie previste
- Scali merci
- Terminali intermodali e logistica raccordata
- Terminali intermodali e logistica raccordata esistenti
- Terminali intermodali e logistica raccordata previsti
- Ferrovie
- Ferrovie esistenti
- Ferrovie programmate
- Ferrovie previste

Metropolitane

- esistente
- programmato
- previsto
- Fermate della metropolitana
- esistente
- programmato
- Sistemi di trasporto pubblico a guida vincolata
- esistente
- programmato
- previsto
- Interscambi con caratteristiche di intermodalità di eccellenza
- esistente
- previsto

Interscambi di rilevanza sovralocale

- esistente
- previsto
- Interscambi con la rete metropolitana
- esistente
- previsto
- Strade
- esistente 1 carreggiata
- esistente 2 carreggiate
- intervento programmato 1 carreggiata
- intervento programmato 2 carreggiate
- intervento previsto 1 carreggiata
- intervento previsto 2 carreggiate
- collegamento strategico con tracciato da definire

Alternative di tracciato

- Alternative di tracciato
- Confine provinciale
- Confini comunali

Note: Le indicazioni al di fuori dei confini provinciali hanno mero valore indicativo, e sono funzionali alla comprensione dell'assetto delle reti. Ulteriori indicazioni su aree ed interventi di rilevanza sovracomunale sono contenute nei capitoli 3 e 4 della "Relazione generale". L'individuazione puntuale delle aree ed interventi di rilevanza sovracomunale è indicativa e rinviata per la definizione di dettaglio alla fase attuativa degli interventi.



TAVOLA 2 - DIFESA DEL SUOLO

Scala: 1:25.000 | Data: Ottobre 2003 | Tav.n.: 2/e
C.T.R. Regione Lombardia

Quadro unione:

- Legenda**
- Ambiti a rischio idrogeologico (art.45)**
 - Area a vincolo idrogeologico (art. 45 com.3)
 - Area con potenziale dissesto (art. 45 com.3)
 - Repertorio aree di escandazione (art. 45 com.4)
 - Corsi d'acqua**
 - Rete idrografica
 - Corsi d'acqua di cui all'elenco 2 (art. 46)
 - Ciclo delle acque (art. 47)**
 - Classe-stato ambientale delle acque superficiali in base al D.Lgs. 152/99 (aprile 1999)
 - 2 - buono
 - 3 - sufficiente
 - 4 - scadente
 - 5 - pessimo
 - T. Bozzente (cl.5) Nome e classe del corso d'acqua
 - Impianti di depurazione**
 - intercomunali esistenti
 - comunali esistenti
 - da dismettere o dismessi
 - previsti
 - Pozzi pubblici**
 - Soggiornanza della falda freatica in metri (settembre 2001)
 - 40
 - Diffusione dei principali inquinanti nel primo acquifero (1997)
 - organo-oligenati (> 50 microgr/l)
 - organo-alogenati (10 - 50 microgr/l)
 - nitrati (> 50 mg/l)
 - nitrati (30 - 50 mg/l)
 - Aree dismesse ed aree di bonifica (art. 48)**
 - Aree dismesse
 - Aree in corso di caratterizzazione e/o di bonifica
 - Aree con bonifica certificata
 - Elementi geomorfologici (art.51)**
 - Orli di terrazzo
 - Crete di morena
 - Critali
 - Geositi (art. 52)**
 - Monumento Naturale (Sasso del Guidino)
 - Proposte di tutela
 - Ambiti di cava (art. 50)**
 - Settore ghiaia e sabbia
 - Attivi o attivabili
 - Attivi o attivabili parzialmente recuperati a uso fruttivo
 - Cessati
 - Interventi di difesa fluviale**
 - Vasche di laminazione in progetto
 - Aree di escandazione controllata in progetto
 - Interventi di laminazione esistenti
 - Proposta in fase di verifica con Autorità di Bacino**
 - Fasce A (art.45 com.3)
 - Fasce B (art.45 com.3)
 - Fasce C (art.45 com.3)

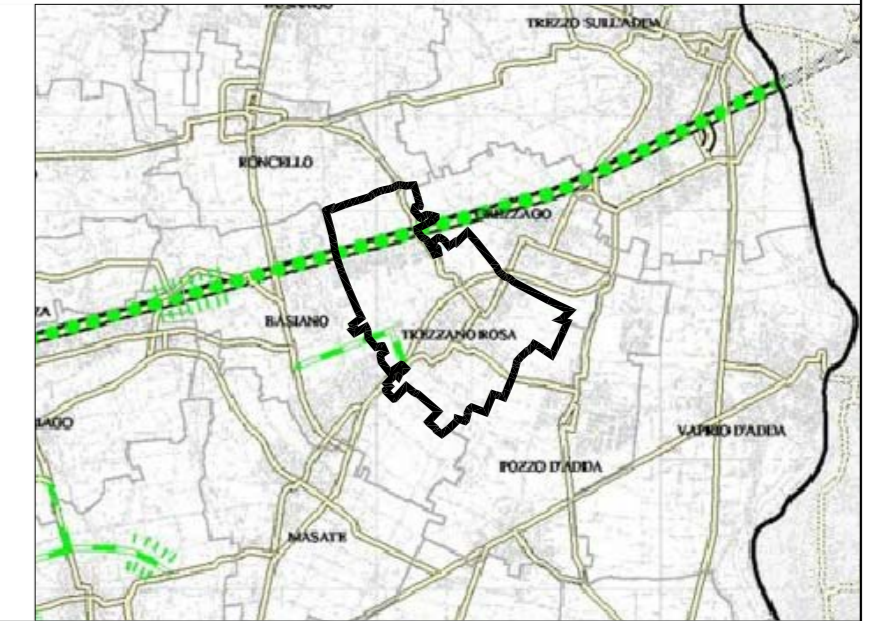

TAVOLA 3 - SISTEMA PAESISTICO AMBIENTALE

Scala: 1:25.000 | Data: Ottobre 2003 | Tav.n.: 3/e
C.T.R. Regione Lombardia

Quadro unione:

- Legenda**
- Ambiti ed elementi di interesse storico - paesaggistico**
 - Ambiti di rilevanza paesistica (art. 31)
 - Parchi urbani ed aree per la fruizione (art. 35)
 - Parchi culturali (art. 70)
 - Centri storici e nuclei di antica formazione (art. 36)
 - Comparti storici al 1930 (art. 37)
 - Giardini e parchi storici (art. 39)
 - Insealamenti rurali di interesse storico (art. 38)
 - Aree a vincolo archeologico (art. 41)
 - Aree a rischio archeologico (art. 41)
 - Proposta di tutela paesistica (art. 68)
 - Ambiti ed elementi di interesse naturalistico - ambientale**
 - Ambiti di rilevanza naturalistica (art. 32)
 - Aree boscate (art. 63)
 - "Dieci grandi foreste di pianura" (art. 63)
 - Filari (art. 64)
 - Arbusteti - siepi (art. 64)
 - Alberi di interesse monumentale (art. 65)
 - Corsi d'acqua (art. 46)
 - Canali (art. 34)
 - Stagni - lanche - zone umide estese (art. 66)
 - Proposta di tutela di geositi (art. 52 - 68)
 - Fontanili attivi (art. 34)**
 - Fontanili non attivi (art. 34)**
 - Siti di Importanza Comunitaria (art. 62)**
 - Monumenti naturali**
 - Riserve naturali**
 - Parchi regionali**
 - Parchi locali di interesse sovracomunale riconosciuti**
 - Parchi locali di interesse sovracomunale in fase di riconoscimento o proposti**
 - Fasce di rilevanza paesistico-fluviale (art. 31)**
 - Ambiti di cava attiva o attivabile (Piano Cave vigente) (art. 50)**
 - Ambiti di cava attiva o attivabile in parte recuperata (Piano Cave vigente) (art. 50)**
 - Ambiti di cava cessata (art. 50)**
 - Confine comunale**
 - Confine provinciale**

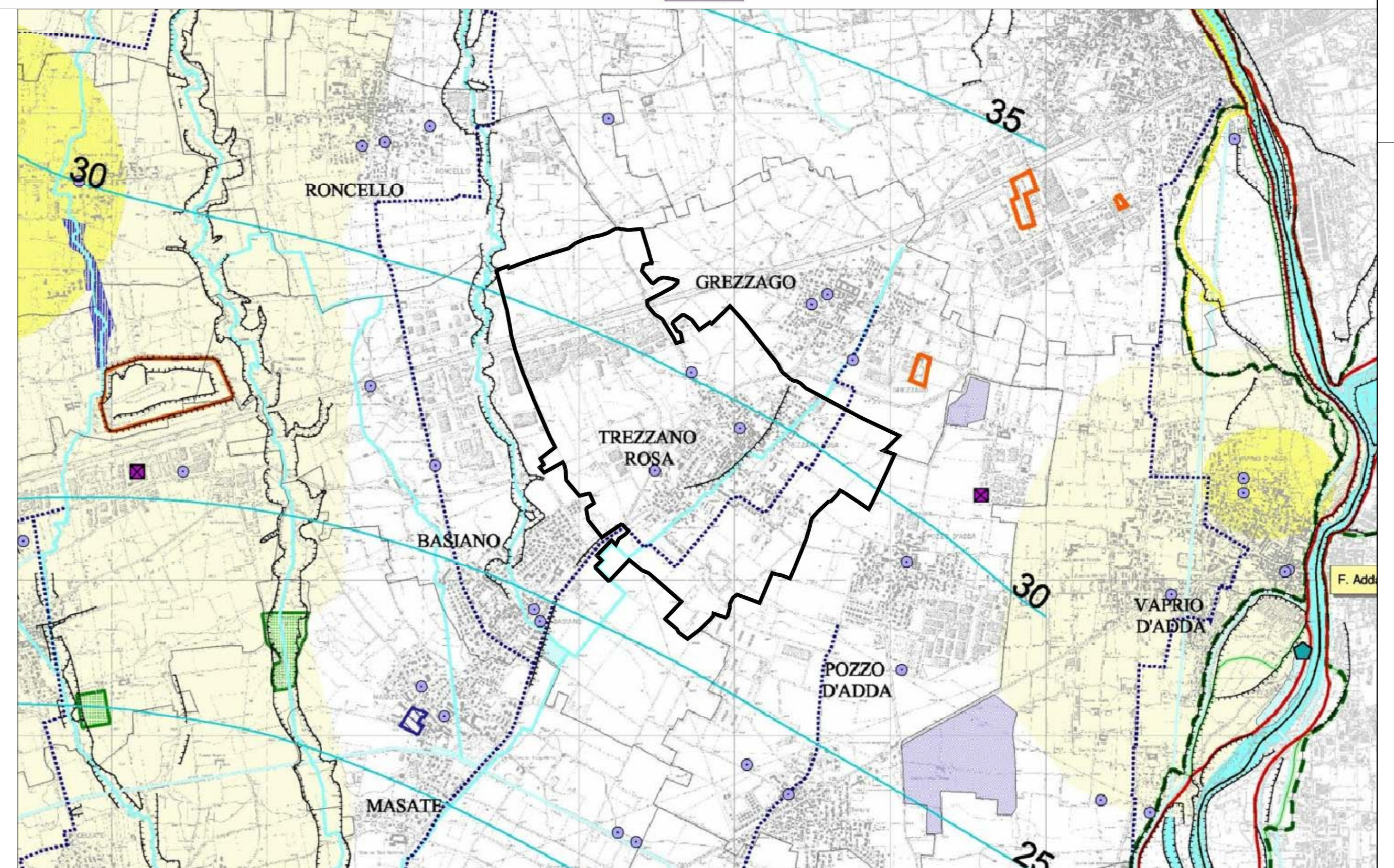
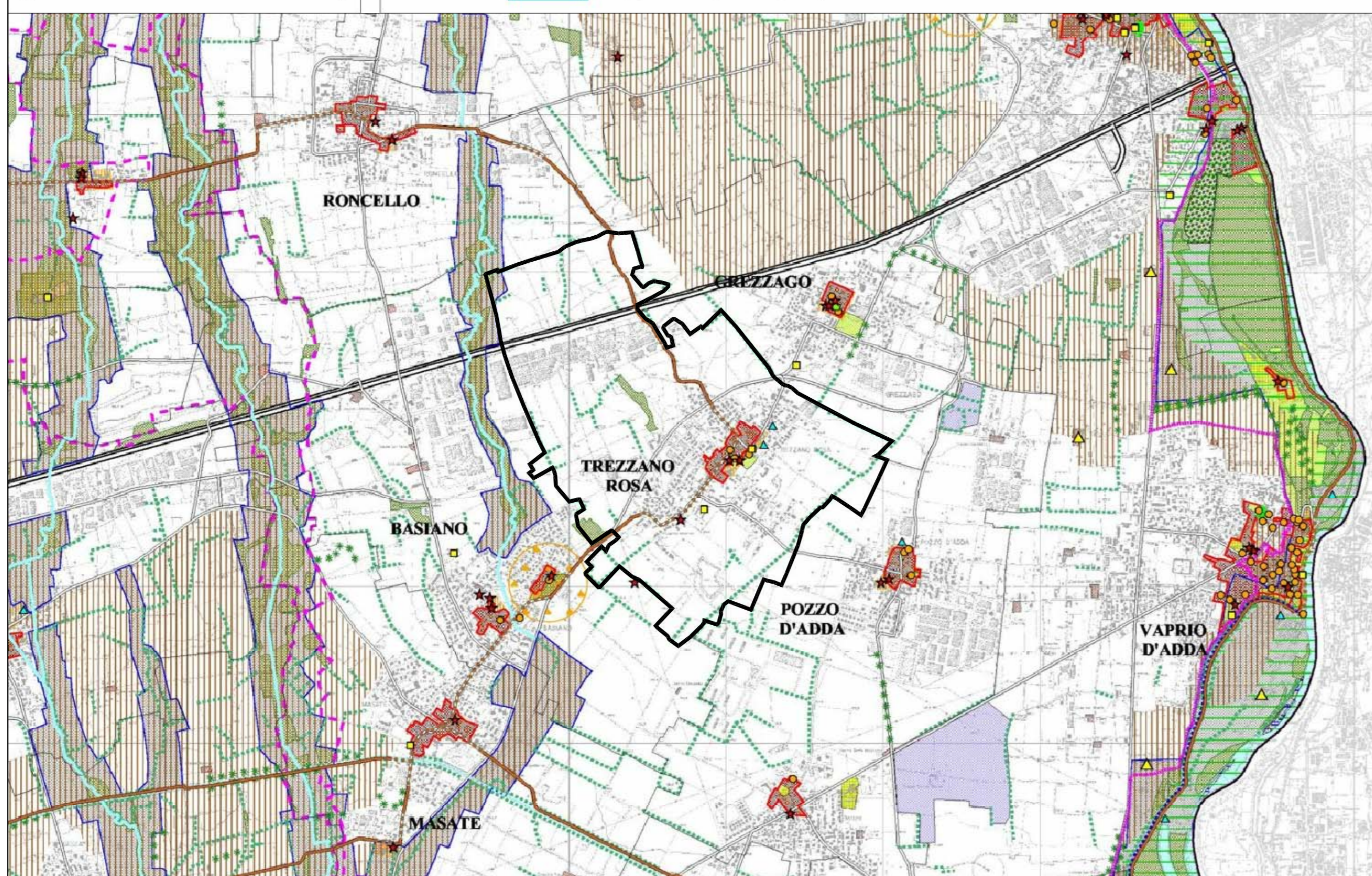

LEGENDA

TERRITORIO COMUNALE DI TREZZANO ROSA

REGIONE LOMBARDA
PROVINCIA DI MILANO

COMUNE DI TREZZANO ROSA

A DOCUMENTO DI PIANO

ADOTTATO CON DELIBERA N° _____ DEL _____

APPROVATO CON DELIBERA N° _____ DEL _____

GRUPPO DI PROGETTAZIONE _____

DOTT. ARCH. SERGIO VISCARDI

DOTT. ING. GIOVANNI VIGANI

COLLABORATORI: DOTT. ARCH. GIULIA GALDINI

DATA: DICEMBRE 2007
SCALA OPERATIVA: 1:1.000
SCALA DI STAMPA: 1:25.000

PIANO TERRITORIALE DI COORDINAMENTO PROVINCIALE -PTCP A10.2

PIANO DI GOVERNO DEL TERRITORIO

L. R. 11 marzo 2005 - n. 12 - L. R. 14 marzo 2008 - n. 4