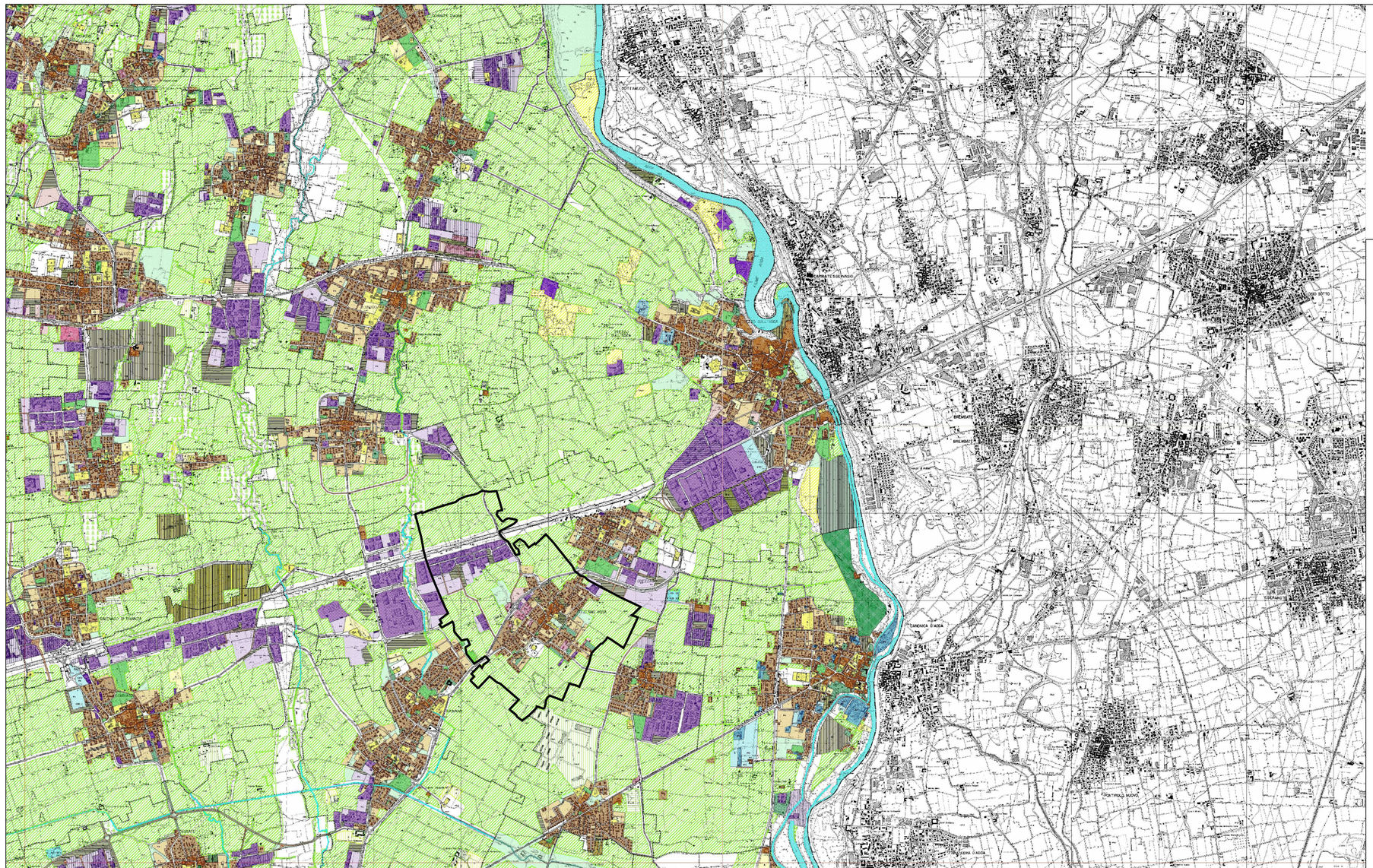

LEGENDA

TERRITORIO COMUNALE DI TREZZANO ROSA

ESTRATTO DAL "*MOSAICO INFORMATIZZATO DEGLI STRUMENTI URBANISTICI COMUNALI* (MISURC)"
PUBBLICATO SUL SITO DELLA PROVINCIA DI MILANO

REGIONE LOMBARDIA

PROVINCIA DI MILANO

COMUNE DI TREZZANO ROSA

C PIANO DELLE REGOLE

ADOTTATO CON DELIBERA N° DEL

APPROVATO CON DELIBERA N° DEL

GRUPPO DI PROGETTAZIONE

DOTT. ARCH. SERGIO VISCARDI

DOTT. ING. GIOVANNI VIGANO'

COLLABORATORI DOTT. ARCH. GIULIA GALDINI

N

DATA	DICEMBRE 2007
SCALA OPERATIVA	1 : 25.000
SCALA DI STAMPA	1 : 25.000

L. R. 11 marzo 2005 - n. 12 e L. R. 14 marzo 2008 - n. 4

PIANO DI GOVERNO DEL TERRITORIO

SINTESI DELLE PREVISIONI IN ATTO NEI COMUNI DELLA ZONA

TAV. **C2**