

TAVOLA 1 - SISTEMA INSEDIATIVO INFRASTRUTTURALE

Sistema Insediativo

Centri di rilevanza sovracomunale

- Are e interventi di rilevanza sovracomunale**
- 1 Polo tecnologico multifunzionale - Cerro Maggiore
 - 2 Centro polifunzionale - Turbigo
 - 3 Polo Universitario - Abbiategrasso
 - 4 Centro multifunzionale - Assago
 - 5 Area Cascina Nuova - Rozzano
 - 6 Polo ricreativo-sportivo Idropark - Segrate
 - 7 Area Cascina Vergani - Gorgonzola
 - 8 Tecnoparco - Cassano d'Adda

- 9 Area multifunzionale ex Falck - Sesto S. Giovanni
- 10 Ambito di trasformazione urbana ex Fossati Lamperti ed ex TPM - Monza
- 11 Polo culturale, servizi, attrezzature sportive sovracomunali - Villa Reale e Parco - Monza
- 12 Centro servizi polifunzionali - Monza
- 13 Area ex Lombarda Petroli - Villasanta
- 14 Centro universitario-tecnologico - Desio
- 15 Centro servizi-terziario - Seregno
- 16 Museo della fotografia - Cinisello Balsamo
- 17 Polo tecnologico-produttivo - Comuni di Cesano M. Ceriano L.- Linate - Bovisio M.
- 18 Polo culturale e di servizi - Castellazzo di Bollate
- 19 Polo fieristico esterno - Rho - Pero
- 20 Area ex Alfa Romeo - Arese
- 21 Area ex Alfa Romeo - Arese
- 22 Progetto Bicocca-Ansaldo-Università Statale - Milano
- 23 Politecnico di Milano (Bovisio)
- 24 Funzioni istituzionali e Centro per la moda e design Milano - (Garibaldi - Repubblica)
- 25 Progetto Portello - Milano (Fiera)
- 26 Grande biblioteca - Milano (Sant' Ambrogio)
- 27 Cittadella del sapere - Milano (Sant' Ambrogio)
- 28 Centro congressi - Milano (Rogoredo)
- 29 Area strategica Olona - Area Legnanese

Sistema Infrastrutturale

- Aeroporti
- Stazioni ferroviarie
- Stazioni esistenti
- Stazioni previste
- Scali merci
- Terminal intermodali e logistica raccordata
- Ferrovie

- Metropolitane
- Fermate della metropolitana
- Sistemi di trasporto pubblico a guida vincolata
- Interscambi con caratteristiche di intermodalità di eccellenza

- Interscambi di rilevanza sovralocale
- Interscambi con la rete metropolitana
- Strade

- Alternative di tracciato
- Confine provinciale
- Confini comunali
- Principali interferenze delle reti infrastrutturali previste o programmate con i gangli della rete ecologica e i corridoi ecologici

Note: Le indicazioni al di fuori dei confini provinciali hanno mero valore indicativo, e sono funzionali alla comprensione dell'assetto delle reti. Ulteriori indicazioni su aree ed interventi di rilevanza sovracomunale sono contenute nei capitoli 3 e 4 della "Relazione generale". L'individuazione puntuale delle aree ed interventi di rilevanza sovracomunale è indicativa e rinviata per la definizione di dettaglio alla fase attuativa degli interventi.



TAVOLA 2 - DIFESA DEL SUOLO

Scala: 1:25.000
Data: Ottobre 2003
Tav.n.: 2/e
C.T.R. Regione Lombardia

Quadro unione

- Ambiti a rischio idrogeologico (art.45)**
- Arre a vincolo idrogeologico (art. 45 com.3)
 - Arre con potenziale dissesto (art. 45 com.3)
 - Repertorio aree di escandazione (art. 45 com.4)
- Corsi d'acqua**
- Rete idrografica
 - Corsi d'acqua di cui all'elenco 2 (art. 46)
- Ciclo delle acque (art.47)**
- 2 - buono
 - 3 - sufficiente
 - 4 - scadente
 - 5 - pessimo
- Impianti di depurazione**
- intercomunali esistenti
 - comunali esistenti
 - da dismettere o dismessi
 - previsti
- Pozzi pubblici**
- Soggiacenza della falda freatica in metri (settembre 2001)
 - 40
- Diffusione dei principali inquinanti nel primo acquifero (1997)**
- organo-alogenati (< 50 microgr/l)
 - organo-alogenati (30 - 50 microgr/l)
 - nitrati (> 50 mg/l)
 - nitrati (30 - 50 mg/l)
- Are dismesse ed aree di bonifica (art. 48)**
- Are dismesse
 - Are in corso di caratterizzazione e/o di bonifica
 - Are con bonifica certificata
- Stabilimenti a rischio di incidente rilevante (art. 49)**
- Discariche esistenti (art. 43)
- Ambiti di cava (art. 50)**
- Settore ghiaia e sabbia
 - Attivi o attivabili
 - Attivi o attivabili parzialmente recuperati a uso fruttivo
 - Cessati
- Elementi geomorfologici (art. 51)**
- Orti di terrazzo
 - Crete di morena
 - Cinalli
- Geositi (art. 52)**
- Monumento Naturale (Sasso del Guidino)
 - Proposte di tutela
 - Confine comunale
 - Confine provinciale

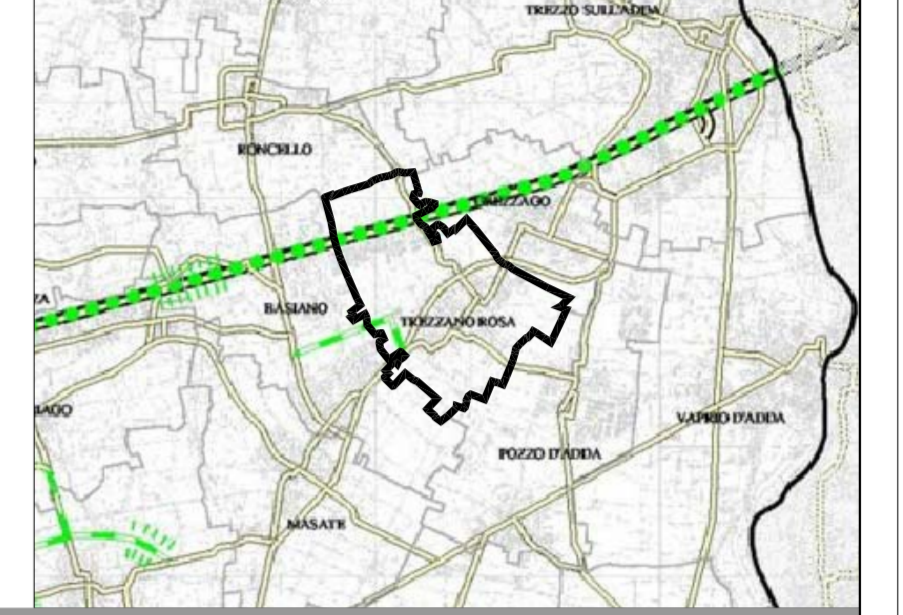
- Interventi di difesa fluviale**
- Vasche di laminazione in progetto
 - Are di escandazione controllata in progetto
 - Interventi di laminazione esistenti
- Proposta in fase di verifica con Autorità di Bacino**
- Fasce A (art.45 com.3)
 - Fasce B (art.45 com.3)
 - Fasce C (art.45 com.3)

- Interventi di difesa fluviale**
- Vasche di laminazione in progetto
 - Are di escandazione controllata in progetto
 - Interventi di laminazione esistenti
- Proposta in fase di verifica con Autorità di Bacino**
- Fasce A (art.45 com.3)
 - Fasce B (art.45 com.3)
 - Fasce C (art.45 com.3)

- Interventi di difesa fluviale**
- Vasche di laminazione in progetto
 - Are di escandazione controllata in progetto
 - Interventi di laminazione esistenti
- Proposta in fase di verifica con Autorità di Bacino**
- Fasce A (art.45 com.3)
 - Fasce B (art.45 com.3)
 - Fasce C (art.45 com.3)

- Interventi di difesa fluviale**
- Vasche di laminazione in progetto
 - Are di escandazione controllata in progetto
 - Interventi di laminazione esistenti
- Proposta in fase di verifica con Autorità di Bacino**
- Fasce A (art.45 com.3)
 - Fasce B (art.45 com.3)
 - Fasce C (art.45 com.3)

- Interventi di difesa fluviale**
- Vasche di laminazione in progetto
 - Are di escandazione controllata in progetto
 - Interventi di laminazione esistenti
- Proposta in fase di verifica con Autorità di Bacino**
- Fasce A (art.45 com.3)
 - Fasce B (art.45 com.3)
 - Fasce C (art.45 com.3)



TAVOLA 3 - SISTEMA PAESISTICO AMBIENTALE

Scala: 1:25.000
Data: Ottobre 2003
Tav.n.: 3/e
C.T.R. Regione Lombardia

Quadro unione

- Ambiti ed elementi di interesse storico - paesaggistico**
- Ambiti di rilevanza paesistica (art. 31)
 - Parchi urbani ed aree per la fruizione (art. 35)
 - Parchi culturali (art. 70)
 - Centri storici e nuclei di antica formazione (art. 36)
 - Comparti storici al 1930 (art. 37)
 - Giardini e parchi storici (art. 39)
 - Insedimenti rurali di interesse storico (art. 38)
 - Are a vincolo archeologico (art. 41)
 - Are a rischio archeologico (art. 41)
 - Proposta di tutela paesistica (art. 68)
- Insedimenti rurali di rilevanza paesistica (art. 39)**
- Architettura militare (art. 39)
 - Architettura religiosa (art. 39)
 - Architettura civile non residenziale (art. 39)
 - Architettura civile residenziale (art. 39)
 - Manufatti ideali (art. 34)
 - Archeologia industriale (art. 39)
 - Navigli storici (art. 31)
 - Percorsi di interesse paesistico (art. 40)

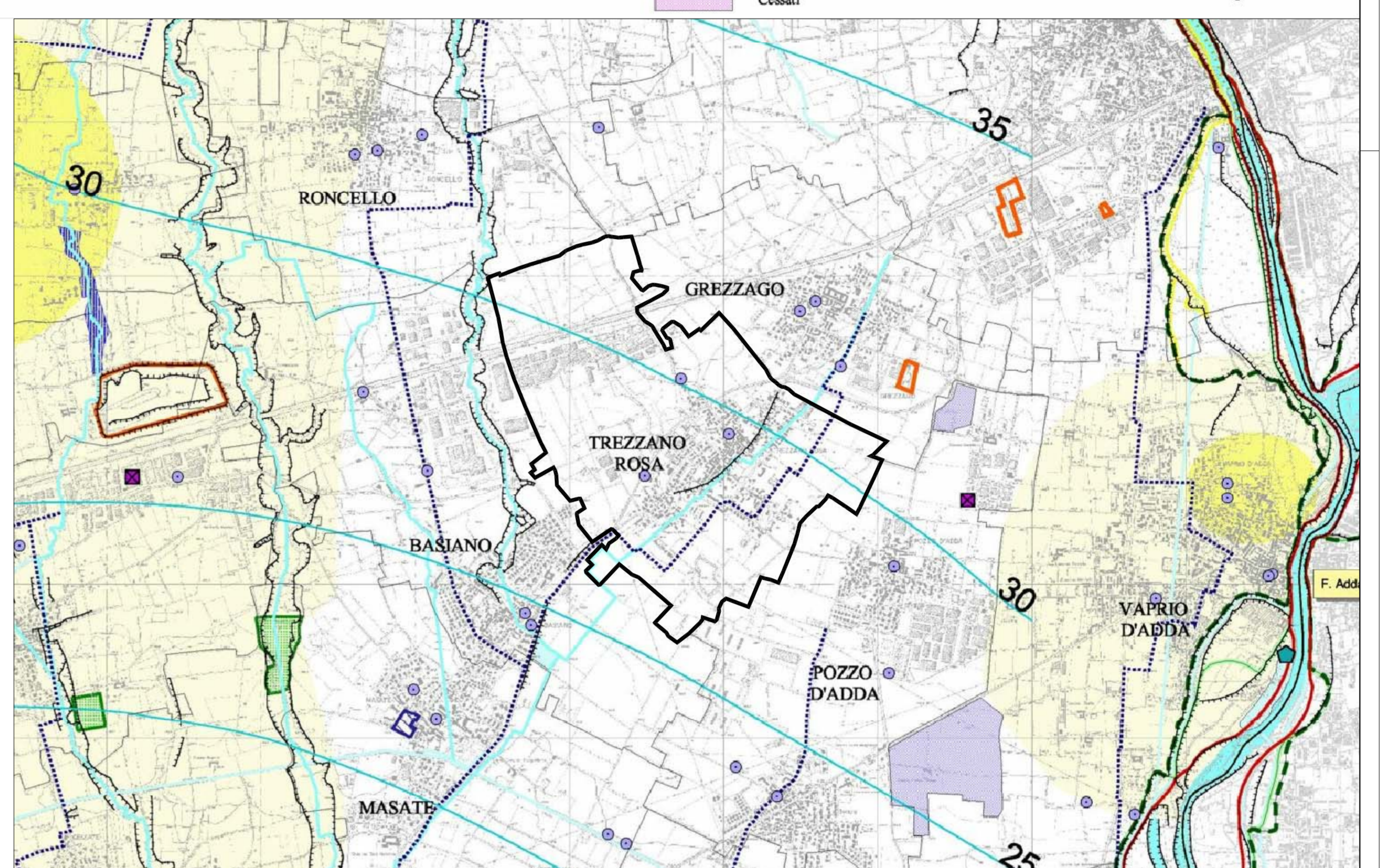
- Ambiti ed elementi di interesse naturalistico - ambientale**
- Ambiti di rilevanza naturalistica (art. 32)
 - Are boscate (art. 63)
 - "Dieci grandi foreste di pianura" (art. 63)
 - Filari (art. 64)
 - Arbusteti - siepi (art. 64)
 - Alberi di interesse monumentale (art. 65)
 - Corsi d'acqua (art. 46)
 - Canali (art. 34)
 - Stagni - lanche - zone umide estese (art. 66)
 - Proposta di tutela di geositi (art. 52 - 68)
- Fontanili attivi (art. 34)**
- Fontanili non attivi (art. 34)
 - Siti di Importanza Comunitaria (art. 62)
 - Monumenti naturali
 - Riserve naturali
 - Parchi regionali
 - Parchi locali di interesse sovracomunale riconosciuti
 - Parchi locali di interesse sovracomunale in fase di riconoscimento o proposti
 - Fasce di rilevanza paesistico-fluviale (art. 31)
- Ambiti di cava attivi o attivabili (Piano Cava Vigentino) (art. 50)**
- Ambiti di cava attiva o attivabile in parte recuperata (Piano Cava Vigentino) (art. 50)
 - Ambiti di cava cessata (art. 50)
- Confine comunale**
- Confine provinciale**

- Ambiti ed elementi di interesse naturalistico - ambientale**
- Ambiti di rilevanza naturalistica (art. 32)
 - Are boscate (art. 63)
 - "Dieci grandi foreste di pianura" (art. 63)
 - Filari (art. 64)
 - Arbusteti - siepi (art. 64)
 - Alberi di interesse monumentale (art. 65)
 - Corsi d'acqua (art. 46)
 - Canali (art. 34)
 - Stagni - lanche - zone umide estese (art. 66)
 - Proposta di tutela di geositi (art. 52 - 68)
- Fontanili attivi (art. 34)**
- Fontanili non attivi (art. 34)
 - Siti di Importanza Comunitaria (art. 62)
 - Monumenti naturali
 - Riserve naturali
 - Parchi regionali
 - Parchi locali di interesse sovracomunale riconosciuti
 - Parchi locali di interesse sovracomunale in fase di riconoscimento o proposti
 - Fasce di rilevanza paesistico-fluviale (art. 31)
- Ambiti di cava attivi o attivabili (Piano Cava Vigentino) (art. 50)**
- Ambiti di cava attiva o attivabile in parte recuperata (Piano Cava Vigentino) (art. 50)
 - Ambiti di cava cessata (art. 50)
- Confine comunale**
- Confine provinciale**

- Ambiti ed elementi di interesse naturalistico - ambientale**
- Ambiti di rilevanza naturalistica (art. 32)
 - Are boscate (art. 63)
 - "Dieci grandi foreste di pianura" (art. 63)
 - Filari (art. 64)
 - Arbusteti - siepi (art. 64)
 - Alberi di interesse monumentale (art. 65)
 - Corsi d'acqua (art. 46)
 - Canali (art. 34)
 - Stagni - lanche - zone umide estese (art. 66)
 - Proposta di tutela di geositi (art. 52 - 68)
- Fontanili attivi (art. 34)**
- Fontanili non attivi (art. 34)
 - Siti di Importanza Comunitaria (art. 62)
 - Monumenti naturali
 - Riserve naturali
 - Parchi regionali
 - Parchi locali di interesse sovracomunale riconosciuti
 - Parchi locali di interesse sovracomunale in fase di riconoscimento o proposti
 - Fasce di rilevanza paesistico-fluviale (art. 31)
- Ambiti di cava attivi o attivabili (Piano Cava Vigentino) (art. 50)**
- Ambiti di cava attiva o attivabile in parte recuperata (Piano Cava Vigentino) (art. 50)
 - Ambiti di cava cessata (art. 50)
- Confine comunale**
- Confine provinciale**

- Ambiti ed elementi di interesse naturalistico - ambientale**
- Ambiti di rilevanza naturalistica (art. 32)
 - Are boscate (art. 63)
 - "Dieci grandi foreste di pianura" (art. 63)
 - Filari (art. 64)
 - Arbusteti - siepi (art. 64)
 - Alberi di interesse monumentale (art. 65)
 - Corsi d'acqua (art. 46)
 - Canali (art. 34)
 - Stagni - lanche - zone umide estese (art. 66)
 - Proposta di tutela di geositi (art. 52 - 68)
- Fontanili attivi (art. 34)**
- Fontanili non attivi (art. 34)
 - Siti di Importanza Comunitaria (art. 62)
 - Monumenti naturali
 - Riserve naturali
 - Parchi regionali
 - Parchi locali di interesse sovracomunale riconosciuti
 - Parchi locali di interesse sovracomunale in fase di riconoscimento o proposti
 - Fasce di rilevanza paesistico-fluviale (art. 31)
- Ambiti di cava attivi o attivabili (Piano Cava Vigentino) (art. 50)**
- Ambiti di cava attiva o attivabile in parte recuperata (Piano Cava Vigentino) (art. 50)
 - Ambiti di cava cessata (art. 50)
- Confine comunale**
- Confine provinciale**

- Ambiti ed elementi di interesse naturalistico - ambientale**
- Ambiti di rilevanza naturalistica (art. 32)
 - Are boscate (art. 63)
 - "Dieci grandi foreste di pianura" (art. 63)
 - Filari (art. 64)
 - Arbusteti - siepi (art. 64)
 - Alberi di interesse monumentale (art. 65)
 - Corsi d'acqua (art. 46)
 - Canali (art. 34)
 - Stagni - lanche - zone umide estese (art. 66)
 - Proposta di tutela di geositi (art. 52 - 68)
- Fontanili attivi (art. 34)**
- Fontanili non attivi (art. 34)
 - Siti di Importanza Comunitaria (art. 62)
 - Monumenti naturali
 - Riserve naturali
 - Parchi regionali
 - Parchi locali di interesse sovracomunale riconosciuti
 - Parchi locali di interesse sovracomunale in fase di riconoscimento o proposti
 - Fasce di rilevanza paesistico-fluviale (art. 31)
- Ambiti di cava attivi o attivabili (Piano Cava Vigentino) (art. 50)**
- Ambiti di cava attiva o attivabile in parte recuperata (Piano Cava Vigentino) (art. 50)
 - Ambiti di cava cessata (art. 50)
- Confine comunale**
- Confine provinciale**

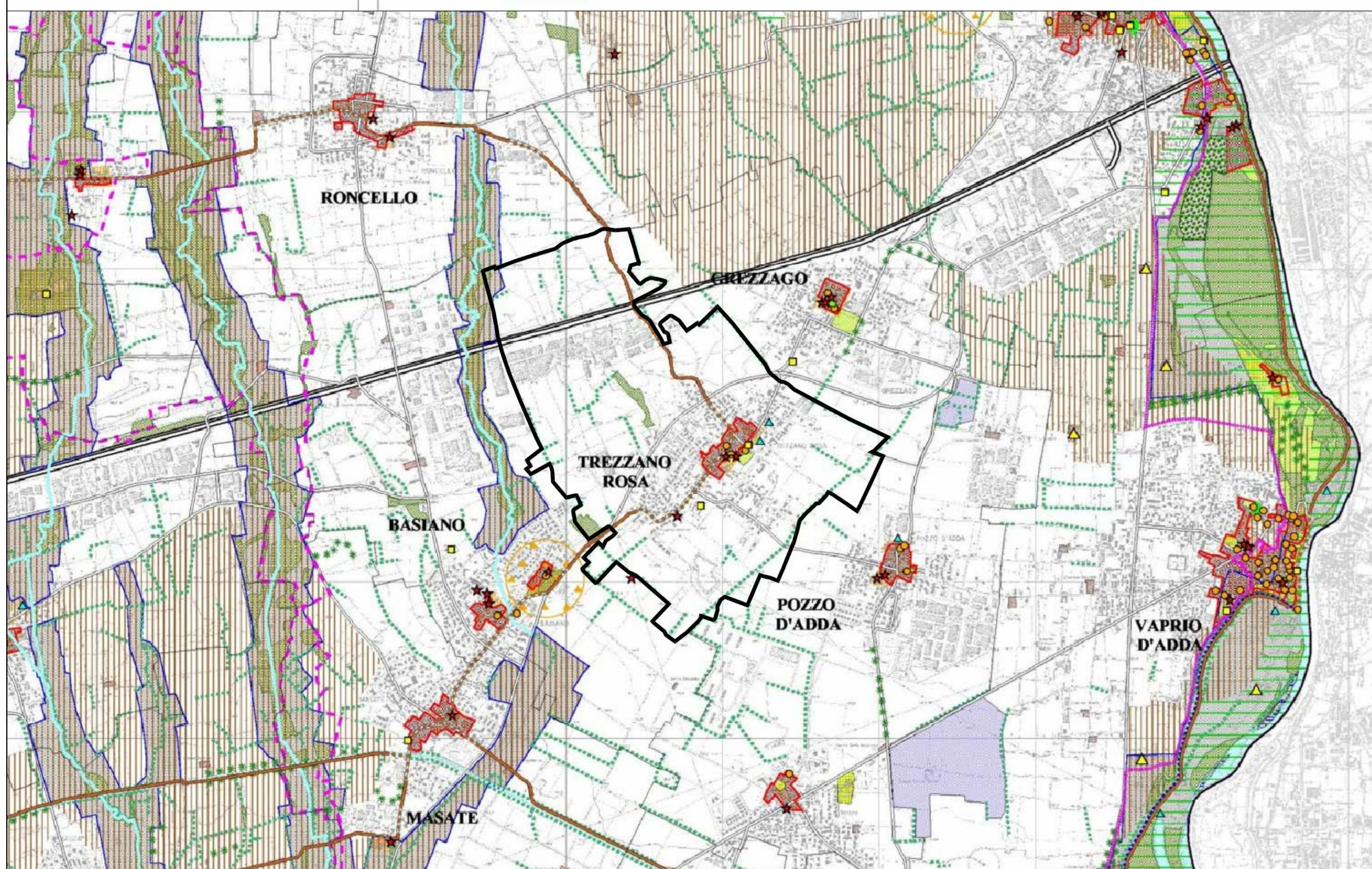

LEGENDA

TERRITORIO COMUNALE DI TREZZANO ROSA

REGIONE LOMBARDIA
PROVINCIA DI MILANO

COMUNE DI TREZZANO ROSA

PIANO DELLE REGOLE

ADOTTATO CON DELIBERA N° _____ DEL _____

APPROVATO CON DELIBERA N° _____ DEL _____

GRUPPO DI PROGETTAZIONE _____

DOTT. ARCH. SERGIO VISCARDI

DOTT. ING. GIOVANNI VIGANI

COLLABORATORI - DOTT. ARCH. GIULIA GALDINI

DATA: DICEMBRE 2007
SCALA OPERATIVA: 1: VARIE
SCALA DI STAMPA: 1: 25.000

PIANO TERRITORIALE DI COORDINAMENTO PROVINCIALE -PTCP C3.2

PIANO DI GOVERNO DEL TERRITORIO